

## INDICE DE CUADROS

### VIDA ESTUDIANTIL

#### Plazas

Cuadro VE1 Distribución de plazas del Programa de Vida Estudiantil, por programa y subprograma. 2012 (Ver Gráfico VE1)

#### Características Socio-Económicas de los Estudiantes

Cuadro VE2 Estudiantes físicos de pregrado y grado, según género, por unidad. I ciclo 2012 (Ver Gráfico VE2)

Cuadro VE3 Estudiantes físicos de posgrado, según género, por especialidad. I ciclo 2012 (Ver Gráfico VE2)

Cuadro VE4 Estudiantes físicos de pregrado y grado, según edad, por unidad. I ciclo 2012 (Ver Gráfico VE3)

Cuadro VE5 Estudiantes físicos de posgrado, según edad, por especialidad. I ciclo 2012 (Ver Gráfico VE3)

Cuadro VE6 Estudiantes físicos de pregrado, y grado según estado civil, por unidad. I ciclo 2012 (Ver Gráfico VE4)

Cuadro VE7 Estudiantes físicos de posgrado, según estado civil, por especialidad. I ciclo 2012 (Ver Gráfico VE4)

Cuadro VE8 Estudiantes físicos de pregrado y grado, según nacionalidad, por unidad. I ciclo 2012 (Ver Gráfico VE5)

Cuadro VE9 Estudiantes físicos de posgrado, según nacionalidad, por especialidad. I ciclo 2012. (Ver Gráfico VE5)

Cuadro VE10 Estudiantes físicos de pregrado y grado, según número de miembros del grupo familiar, por unidad. I ciclo 2012. (Ver Gráfico VE6)

Cuadro VE11 Estudiantes físicos de posgrado, según número de miembros del grupo familiar, por especialidad. I ciclo 2012 (Ver Gráfico VE6)

Cuadro VE12 Estudiantes físicos de pregrado y grado, según categoría de beca asignada, por unidad. I ciclo 2012

Cuadro VE13 Estudiantes físicos de posgrado, según categoría de beca asignada, por especialidad. I ciclo 2012

## **Becas de Asistencia Socioeconómica y Estímulo y beneficios complementarios**

- Cuadro VE14 Estudiantes físicos de primer ingreso con beca de Asistencia Socioeconómica, según sede, por categoría. I ciclo 2012 (Ver Gráfico VE7)
- Cuadro VE15 Estudiantes físicos con beca permanente de Asistencia Socioeconómica, según sede, por categoría. I ciclo 2012. (Ver Gráfico VE8)
- Cuadro VE16 Estudiantes físicos con beca vigente de Asistencia Socioeconómica, según sede por categoría. I ciclo 2012 (Ver Gráfico VE8)
- Cuadro VE17 Estudiantes físicos con beca permanente de Asistencia Socioeconómica y Estímulo, según sede, por categoría. I ciclo 2012 (Ver Gráfico VE9)
- Cuadro VE18 Estudiantes físicos con beca vigente de Asistencia Socioeconómica y Estímulo, según sede por categoría. I ciclo 2012 (Ver Gráfico VE9)
- Cuadro VE19 Estudiantes físicos con monto base de ayuda económica, reubicación geográfica, transporte, programa de residencias o excelencia académica, según sede. I ciclo 2012
- Cuadro VE20 Estudiantes físicos becados con servicio de almuerzo asignado según beca vigente y tipo de beneficiado. Sede Rodrigo Facio I ciclo 2012
- Cuadro VE21 Estudiantes físicos beneficiados y libros prestados, según beca vigente, Sede Rodrigo Facio. I ciclo 2012
- Cuadro VE22 Estudiantes físicos becados, ubicados en el programa de residencias, según sede. I ciclo 2012.

## **Salud**

- Cuadro VE23 Número de personas atendidas en consultas y otros servicios brindados por la Oficina de Salud, según tipo de servicio. 2012
- Cuadro VE24 Número de participantes en diferentes programas ofrecidos por la Oficina de Salud, según tipo de programa. 2012
- Cuadro VE25 Número de participantes en el Programa de Promoción de la Salud ofrecida por la Oficina de Salud, según tipo de actividad. 2012.
- Cuadro VE26 Número de participantes en los Programas Deportivos, Recreativos y Artísticos, según tipo de actividad. 2012

Universidad de Costa Rica  
Panorama Cuantitativo Universitario

Cuadro VE1 Distribución de Plazas del Programa de Vida Estudiantil, por programa y subprograma. 2012

Unidades	Plazas <sup>1/</sup>							
	Total		Docente		De Apoyo		Administración	
	abs.	%	abs.	%	abs.	%	abs.	%
<b>Vida Estudiantil</b>	244,50	100,00	1,00	0,41	50,25	20,55	193,25	79,04
<b>Sede Rodrigo Facio</b>	186,25	100,00	0,00	0,00	37,50	20,13	148,75	79,87
Servicios de Apoyo de Vida Estudiantil	2,00	100,00	0,00	0,00	1,00	50,00	1,00	50,00
Oficina de Registro e información	47,00	100,00	0,00	0,00	0,00	0,00	47,00	100,00
Oficina de Becas y Atención Socioec.	35,75	100,00	0,00	0,00	3,50	9,79	32,25	90,21
Oficina de Orientación	37,25	100,00	0,00	0,00	29,50	79,19	7,75	20,81
Oficina de Bienestar y Salud	64,25	100,00	0,00	0,00	3,50	5,45	60,75	94,55
<b>Desarrollo Regional <sup>2/</sup></b>	58,25	100,00	1,00	1,72	12,75	21,89	44,50	76,39
Vida Estudiantil (San Ramón)	18,50	100,00	0,00	0,00	5,00	27,03	13,50	72,97
Vida Estudiantil (Guanacaste)	10,00	100,00	0,50	5,00	2,00	20,00	7,50	75,00
Vida Estudiantil (Turrialba)	13,50	100,00	0,50	3,70	3,25	24,07	9,75	72,22
Vida Estudiantil (Limón)	10,00	100,00	0,00	0,00	1,50	15,00	8,50	85,00
Vida Estudiantil (Puntarenas)	6,25	100,00	0,00	0,00	1,00	16,00	5,25	84,00

<sup>1/</sup> Equivalentes de tiempo completo, y contemplan plazas en propiedad e interinas.

<sup>2/</sup> Incluyen el Recinto de Paraiso.

Fuente: Presupuesto por Programas y Actividades, Tomo II 2012  
Oficina de Planificación Universitaria.

Gráfico VE1

Panorama Cuantitativo Universitario. 2012  
Distribución relativa de las plazas en el  
Programa de Vida Estudiantil.

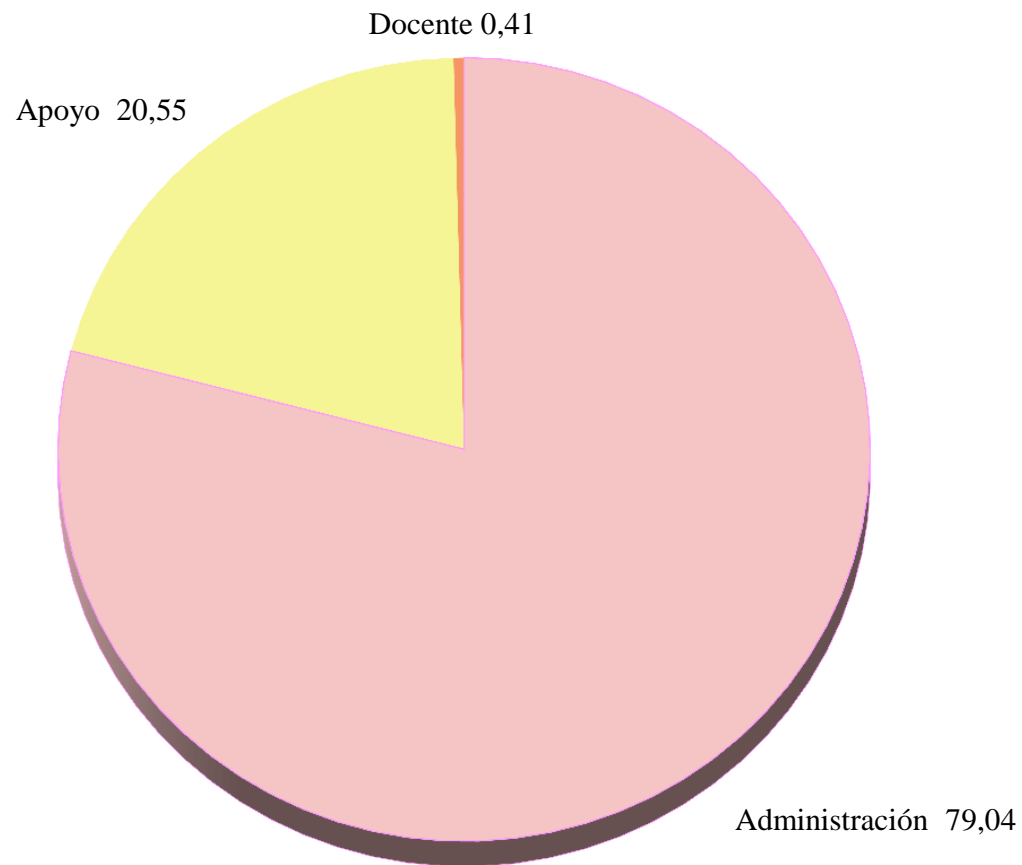

Fuente: Cuadro VE1

Universidad de Costa Rica  
Panorama Cuantitativo Universitario

Cuadro VE2: Estudiantes físicos becados de pregrado y grado <sup>1/</sup>, según género, por unidad. I ciclo 2012

Unidades	Género	Total <sup>2/</sup>		Masculino		Femenino	
		abs.	%	abs.	%	abs.	%
<b>Universidad de Costa Rica</b>		19 481	100,00	9 189	47,17	10 292	52,83
<b>Sede Rodrigo Facio</b>		13 611	69,87	6 518	47,89	7 093	52,11
<b>Área de Artes y Letras</b>		1 202	6,17	524	43,59	678	56,41
Facultad de Bellas Artes		335	1,72	172	51,34	163	48,66
Artes Dramáticas		71	0,36	33	46,48	38	53,52
Artes Plásticas		73	0,37	49	67,12	24	32,88
Artes Musicales		191	0,98	90	47,12	101	52,88
Facultad de Letras		867	4,45	352	40,60	515	59,40
Filología		272	1,40	95	34,93	177	65,07
Filosofía		114	0,59	83	72,81	31	27,19
Lenguas Modernas		481	2,47	174	36,17	307	63,83
<b>Área de Ciencias Básicas</b>		913	4,69	525	57,50	388	42,50
Facultad de Ciencias		913	4,69	525	57,50	388	42,50
Biología		155	0,80	68	43,87	87	56,13
Física		269	1,38	167	62,08	102	37,92
Geología		170	0,87	99	58,24	71	41,76
Matemática		156	0,80	106	67,95	50	32,05
Química		163	0,84	85	52,15	78	47,85
<b>Área de Ciencias Sociales</b>		6 308	32,38	2 688	42,61	3 620	57,39
Facultad de Ciencias Económicas		2 264	11,62	1 070	47,26	1 194	52,74
Administración de Negocios		1 200	6,16	566	47,17	634	52,83
Administración Pública		749	3,84	318	42,46	431	57,54
Economía		180	0,92	110	61,11	70	38,89
Estadística		135	0,69	76	56,30	59	43,70
Facultad de Ciencias Sociales		1 760	9,03	714	40,57	1 046	59,43
Sociología		191	0,98	79	41,36	112	58,64
Antropología		196		85		111	
Cs. de la Comunicación Colectiva		141	0,72	61	43,26	80	56,74
Ciencias Políticas		197	1,01	111	56,35	86	43,65
Geografía		185	0,95	108	58,38	77	41,62
Historia		295	1,51	138	46,78	157	53,22
Psicología		228	1,17	69	30,26	159	69,74
Trabajo Social		327	1,68	63	19,27	264	80,73
Facultad de Derecho		510	2,62	214	41,96	296	58,04
Facultad de Educación		1 774	9,11	690	38,90	1 084	61,10
Administración Educativa		22	0,11	4	18,18	18	81,82
Formación Docente		1 170	6,01	486	41,54	684	58,46
Orient. y Educación Especial		229	1,18	30	13,10	199	86,90
Bibliotecas y Cs. Información		195	1,00	61	31,28	134	68,72
Educación Física y Deportes		158	0,81	109	68,99	49	31,01
<b>Área de Salud</b>		1 817	9,33	564	31,04	1 253	68,96
Facultad de Farmacia		228	1,17	84	36,84	144	63,16
Facultad de Medicina		1 057	5,43	314	29,71	743	70,29
Medicina		271	1,39	126	46,49	145	53,51
Enfermería		328	1,68	86	26,22	242	73,78
Nutrición		123	0,63	10	8,13	113	91,87
Salud Pública		62	0,32	15	24,19	47	75,81
Tecnología en Salud		273	1,40	77	28,21	196	71,79
Facultad de Microbiología		250	1,28	92	36,80	158	63,20
Facultad de Odontología		282	1,45	74	26,24	208	73,76
<b>Área de Ciencias Agroalimentarias</b>		588	3,02	309	52,55	279	47,45
Facultad de Ciencias Agroalimentarias		588	3,02	309	52,55	279	47,45
Economía Agrícola y Agronegocios		153	0,79	84	54,90	69	45,10
Agronomía		243	1,25	147	60,49	96	39,51
Zootecnia		127	0,65	60	47,24	67	52,76
Tecnología de Alimentos		65	0,33	18	27,69	47	72,31
<b>Área de Ingeniería y Arquitectura</b>		2 302	11,82	1 643	71,37	659	28,63
Facultad de Ingeniería		2 302	11,82	1 643	71,37	659	28,63
Ingeniería Agrícola		182	0,93	136	74,73	46	25,27
Ingeniería Civil		307	1,58	212	69,06	95	30,94
Ingeniería Eléctrica		415	2,13	357	86,02	58	13,98
Ingeniería Industrial		136	0,70	81	59,56	55	40,44
Ingeniería Mecánica		165	0,85	152	92,12	13	7,88
Ingeniería Química		287	1,47	155	54,01	132	45,99
Arquitectura		297	1,52	157	52,86	140	47,14
Ingeniería Topográfica		224	1,15	159	70,98	65	29,02
Cs. Computación e Informática		289	1,48	234	80,97	55	19,03
Recinto de Golfito		159	0,82	69	43,40	90	56,60
Sede Interunivers. Alajuela		322	1,65	196	60,87	126	39,13
<b>Sedes Regionales</b>		5 870	30,13	2 671	45,50	3 199	54,50
Sede Regional de Occidente		2 059	10,57	852	41,38	1207	58,62
Sede Regional del Atlántico		1 321	6,78	665	50,34	656	49,66
Sede Regional de Guanacaste		1 135	5,83	531	46,78	604	53,22
Sede Regional de Limón		641	3,29	253	39,47	388	60,53
Sede Regional del Pacífico		714	3,67	370	51,82	344	48,18

1/ Corresponde al total de estudiantes becados de la Universidad para el I ciclo 2012.

2/ La distribución vertical es con respecto al total de la Universidad y la horizontal es con respecto al total de la Unidad.

Fuente: Oficina de Becas y Atención Socioeconómica.  
Oficina de Planificación Universitaria.

Universidad de Costa Rica  
Panorama Cuantitativo Universitario

Cuadro VE3: Estudiantes físicos 1/ de posgrado con beca socioeconómica, según género, por especialidad. I ciclo 2012

Especialidad	Sexo	Total 2/		Masculino		Femenino	
		abs.	%	abs.	%	abs.	%
<b>Sistema de Estudios de Posgrado</b>		187	100,00	86	45,99	101	54,01
Antropología		8	4,28	3	37,50	5	62,50
Artes		1	0,53			1	100,00
Astrofísica		1	0,53	1	100,00		
Bibliotecología y Ciencias de la Información		1	0,53	1	100,00		
Biología		7	3,74	4	57,14	3	42,86
Ciencias Agrícolas y Recursos Naturales		1	0,53	1	100,00		
Ciencias Biomédicas		2	1,07	1	50,00	1	50,00
Ciencias Cognoscitivas		5	2,67	4	80,00	1	20,00
Cs. del Movimiento Humano y Recreación		12	6,42	6	50,00	6	50,00
Ciencias Políticas		2	1,07	1	50,00	1	50,00
Computación e Informática		3	1,60	1	33,33	2	66,67
Comunicación		10	5,35	1	10,00	9	90,00
Derecho		8	4,28	1	12,50	7	87,50
Desarrollo Sostenible		18	9,63	11	61,11	7	38,89
Educación		2	1,07	1	50,00	1	50,00
Educación		6	3,21			6	100,00
Enfermería		3	1,60	1	33,33	2	66,67
Enseñanza del Castellano y Literatura		5	2,67	2	40,00	3	60,00
Estadística		9	4,81	5	55,56	4	44,44
Est.Interdisciplinarios sobre Discapacidad		4	2,14	1	25,00	3	75,00
Filosofía		3	1,60	2	66,67	1	33,33
Física		7	3,74	7	100,00		
Historia		15	8,02	8	53,33	7	46,67
Ingeniería Eléctrica		1	0,53	1	100,00		
Lingüística		10	5,35	4	40,00	6	60,00
Literatura		24	12,83	7	29,17	17	70,83
Matemática		5	2,67	4	80,00	1	20,00
Microb, Parasitología y Química Clínica		3	1,60	1	33,33	2	66,67
Psicología		1	0,53			1	100,00
Química		5	2,67	2	40,00	3	60,00
Salud Pública		1	0,53			1	100,00
Sociología		4	2,14	4	100,00		

1/ Corresponde al total de estudiantes becados de la Universidad para el I ciclo 2012.

2/ La distribución vertical es con respecto al total de la Universidad y la horizontal es con respecto al total de la Unidad.

Fuente: Oficina de Becas y Atención Socioeconómica.  
Oficina de Planificación Universitaria.

Gráfico VE2

## Panorama Cuantitativo Universitario 2012 Distribución absoluta de los estudiantes becados de la U.C.R., según género por área.

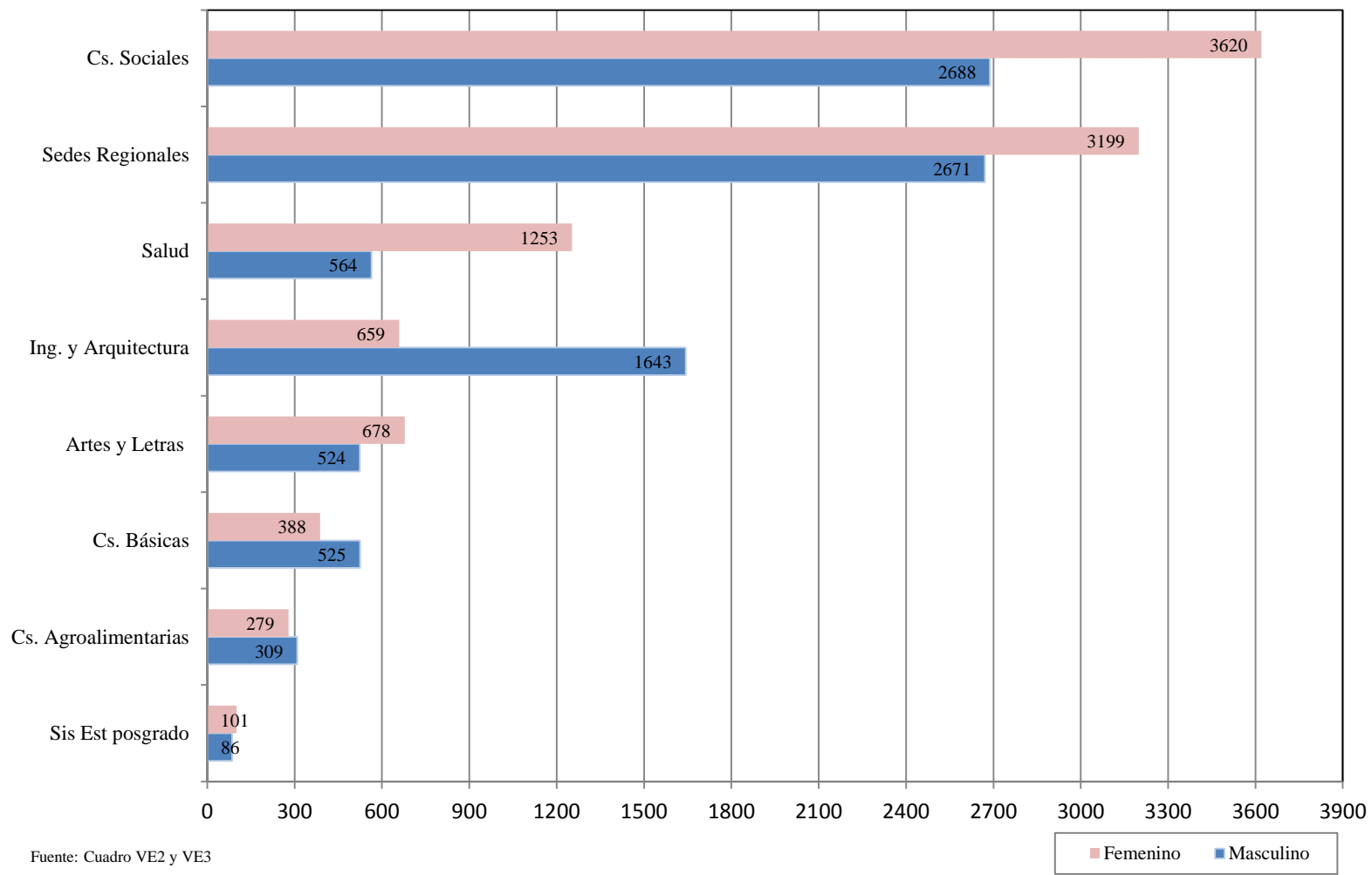





Cuadro VE5: Estudiantes físicos 1/ de posgrado con beca socioeconómica, según edad, por especialidad. I ciclo 2012

Especialidad	Edad	Total 2/		De 21 a 25 años		De 26 a 30 años		De 31 a 35 años		Más de 35 años	
		abs.	%	abs.	%	abs.	%	abs.	%	abs.	%
<b>Sistema de Estudios de Posgrado</b>		187	100,00	107	57,22	57	30	10	5	13	7
Antropología		8	4,28	5	62,50	1	13			2	25
Artes		1	0,53			1	100				
Astrofísica		1	0,53	1	100,00						
Bibliotecología y Ciencias de la Información		1	0,53			1	100				
Biología		7	3,74	4	57,14	3	43				
Ciencias Agrícolas y Recursos Naturales		1	0,53			1	100				
Ciencias Biomédicas		2	1,07	2	100,00						
Ciencias Cognoscitivas		5	2,67	3	60,00			2	40		
Cs. del Movimiento Humano y Recreación		12	6,42	6	50,00	4	33	1	8	1	8
Ciencias Políticas		2	1,07			2	100				
Computación e Informática		3	1,60	3	100,00						
Comunicación		10	5,35	5	50,00	3	30			2	20
Derecho		8	4,28	3	37,50	3	38			2	25
Desarrollo Sostenible		18	9,63	12	66,67	6	33				
Educación		2	1,07			2	100				
Educación		6	3,21	1	16,67	4	67			1	17
Enfermería		3	1,60	3	100,00						
Enseñanza del Castellano y Literatura		5	2,67	3	60,00	2	40				
Estadística		9	4,81	7	77,78	2	22				
Est.Interdisciplinarios sobre Discapacidad		4	2,14	1	25,00	1	25	1	25	1	25
Filosofía		3	1,60			1	33	2	67		
Física		7	3,74	5	71,43	2	29				
Historia		15	8,02	11	73,33	3	20			1	7
Ingeniería Eléctrica		1	0,53	1	100,00						
Lingüística		10	5,35	5	50,00	3	30	2	20		
Literatura		24	12,83	14	58,33	7	29	2	8	1	4
Matemática		5	2,67	3	60,00	2	40				
Microb, Parasitología y Química Clínica		3	1,60	2	66,67	1	33				
Psicología		1	0,53			1	100				
Química		5	2,67	5	100,00						
Salud Pública		1	0,53			1	100				
Sociología		4	2,14	2	50,00					2	50

1/ Corresponde al total de estudiantes becados de la Universidad para el I ciclo 2012.

2/ La distribución vertical es con respecto al total de la Universidad y la horizontal es con respecto al total de la Unidad.

Fuente: Oficina de Becas y Atención Socioeconómica.  
Oficina de Planificación Universitaria.

Gráfico VE3

### Panorama Cuantitativo Universitario 2012 Distribución absoluta de los estudiantes becados de la U.C.R., según edad. I ciclo

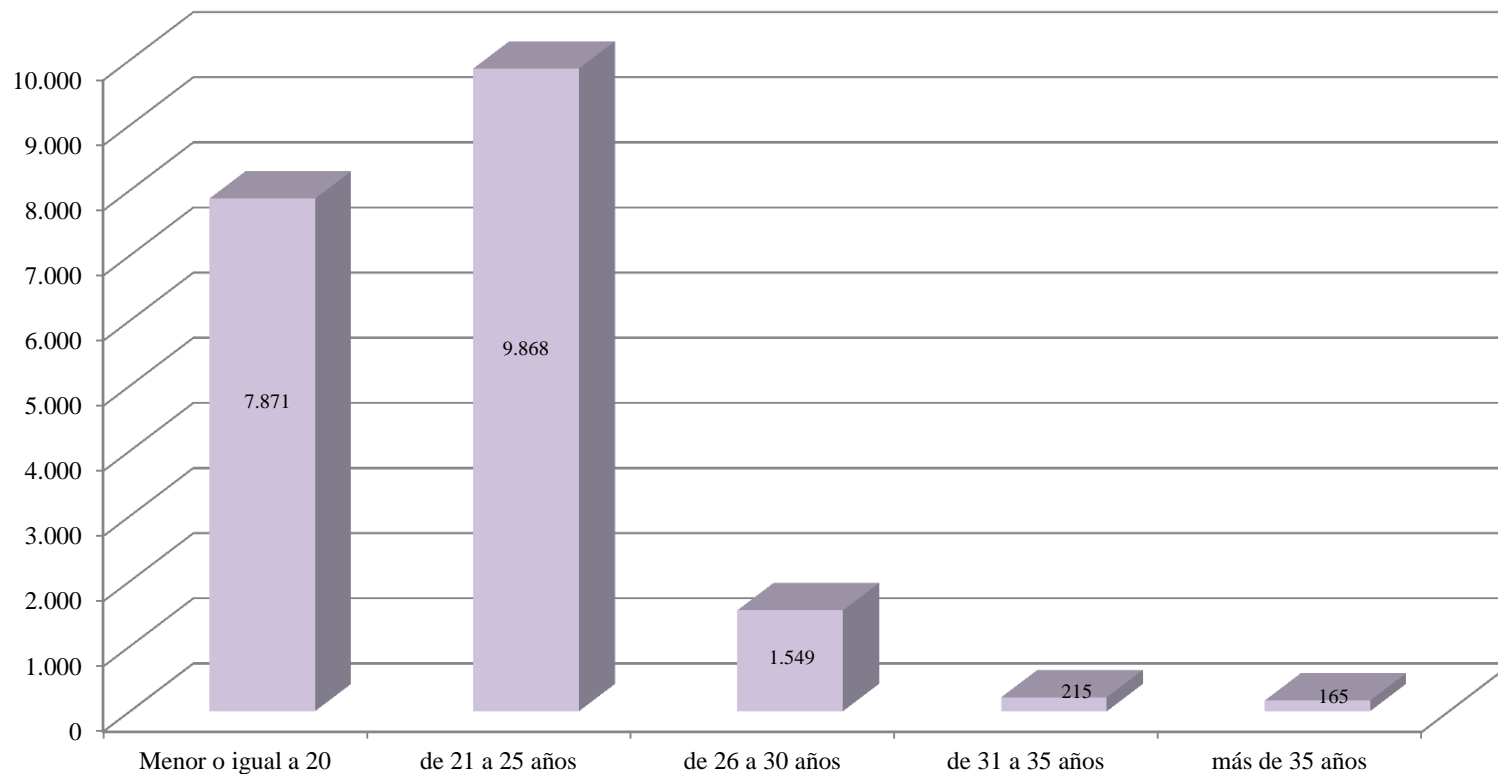

Fuente: Cuadro VE4 y VE5

Universidad de Costa Rica  
Panorama Cuantitativo Universitario

Cuadro VE6: Estudiantes físicos 1/ becados de pregrado y grado, según estado civil, por unidad. I ciclo 2012

Unidades	Estado Civil	Total <sup>2/</sup>		Soltero		Casado		Otros <sup>3/</sup>	
		abs.	%	abs.	%	abs.	%	abs.	%
<b>Universidad de Costa Rica</b>		19 481	100,00	18 919	97,12	317	1,63	245	1,26
<b>Sede Rodrigo Facio</b>		13 611	69,87	13 251	97,36	202	1,48	158	1,16
<b>Área de Artes y Letras</b>		1 202	6,17	1 160	96,51	25	2,08	17	1,41
Facultad de Bellas Artes		335	1,72	320	95,52	10	2,99	5	1,49
Artes Dramáticas		71	0,36	69	97	1	1	1	1,41
Artes Musicales		73	0,37	68	93	5	7		
Artes Plásticas		191	0,98	183	96	4	2	4	2,09
Facultad de Letras		867	4,45	840	96,89	15	1,73	12	1,38
Filología		272	1,40	260	95,59	4	1,47	8	2,94
Filosofía		114	0,59	112	98,25	2	1,75		
Lenguas Modernas		481	2,47	468	97,30	9	1,87	4	0,83
<b>Área de Ciencias Básicas</b>		913	4,69	902	98,80	5	0,55	6	0,66
Facultad de Ciencias		913	4,69	902	98,80	5	0,55	6	0,66
Biología		155	0,80	154	99,35			1	0,65
Física		269	1,38	267	99,26	2	0,74		
Geología		170	0,87	164	96,47	2	1,18	4	2,35
Matemática		156	0,80	154	98,72	1	0,64	1	0,64
Química		163	0,84	163	100,00				
<b>Área de Ciencias Sociales</b>		6 308	32,38	6 075	96,31	133	2,11	100	1,59
Facultad de Ciencias Económicas		2 264	11,62	2 206	97,44	27	1,19	31	1,37
Administración de Negocios		1 200	6,16	1168	97,33	14	1,17	18	1,50
Administración Pública		749	3,84	731	97,60	8	1,07	10	1,34
Economía		180	0,92	176	97,78	4	2,22		
Estadística		135	0,69	131	97,04	1	0,74	3	2,22
Facultad de Ciencias Sociales		1 760	9,03	1 685	95,74	42	2,39	33	1,88
Antropología		196	1,01	187	95,41	4	2,04	5	2,55
Sociología		191	0,98	179	93,72	4	2,09	8	4,19
Cs. de la Comunicación Colectiva		141	0,72	139	98,58	2	1,42		
Ciencias Políticas		197	1,01	194	98,48	2	1,02	1	0,51
Geografía		185	0,95	179	96,76	3	1,62	3	1,62
Historia		295	1,51	276	93,56	8	2,71	11	3,73
Psicología		228	1,17	218	95,61	7	3,07	3	1,32
Trabajo Social		327	1,68	313	95,72	12	3,67	2	0,61
Facultad de Derecho		510	2,62	491	96,27	10	1,96	9	1,76
Facultad de Educación		1 774	9,11	1 693	95,43	54	3,04	27	1,52
Administración Educativa		22	0,11	18	81,82	3	13,64	1	4,55
Formación Docente		1 170	6,01	1120	95,73	33	2,82	17	1,45
Orient. y Educación Especial		229	1,18	219	95,63	6	2,62	4	1,75
Bibliotecas y Cs. Información		195	1,00	180	92,31	11	5,64	4	2,05
Educación Física y Deportes		158	0,81	156	98,73	1	0,63	1	0,63
<b>Área de Salud</b>		1 817	9,33	1 776	97,74	19	1,05	22	1,21
Facultad de Farmacia		228	1,17	221	96,93	2	0,88	5	2,19
Facultad de Medicina		1 057	5,43	1 032	97,63	12	1,14	13	1,23
Medicina		271	1,39	268	98,89	2	0,74	1	0,37
Enfermería		328	1,68	314	95,73	4	1,22	10	3,05
Nutrición		123	0,63	119	96,75	4	3,25		
Salud Pública		62	0,32	62	100,00				
Tecnologías en Salud		273	1,40	269	98,53	2	0,73	2	0,73
Facultad de Microbiología		250	1,28	243	97,20	3	1,20	4	1,60
Facultad de Odontología		282	1,45	280	99,29	2	0,71		
<b>Área de Ciencias Agroalimentarias</b>		588	3,02	585	99,49	1	0,17	2	0,34
Facultad de Agronomía		588	3,02	585	99,49	1	0,17	2	0,34
Economía Agrícola y Agronegocios		153	0,79	152	99,35	1	0,65		
Agronomía		243	1,25	242	99,59			1	0,41
Zootecnia		127	0,65	126	99,21			1	0,79
Tecnología de Alimentos		65	0,33	65	100,00				
<b>Área de Ingeniería y Arquitectura</b>		2 302	11,82	2 281	99,09	14	0,61	7	0,30
Facultad de Ingeniería		2 302	11,82	2 281	99,09	14	0,61	7	0,30
Ingeniería Agrícola		182	0,93	182	100,00				
Ingeniería Civil		307	1,58	304	99,02	2	0,65	1	0,33
Ingeniería Eléctrica		415	2,13	412	99,28	3	0,72		
Ingeniería Industrial		136	0,70	136	100,00				
Ingeniería Mecánica		165	0,85	165	100,00				
Ingeniería Química		287	1,47	283	98,61	1	0,35	3	1,05
Arquitectura		297	1,52	294	98,99	3	1,01		
Ingeniería Topográfica		224	1,15	217	96,88	4	1,79	3	1,34
Cs. Computación e Informática		289	1,48	288	99,65	1	0,35		
Recinto de Golfito		159	0,82	153	96,23	3	1,89	3	1,89
Sede Interunivers. Alajuela		322	1,65	319	99,07	2	0,62	1	0,31
<b>Sedes Regionales</b>		5 870	30,13	5 668	96,56	115	1,96	87	1,48
Sede Regional de Occidente		2 059	10,57	1992	96,75	38	1,85	29	1,41
Sede Regional del Atlántico		1 321	6,78	1282	97,05	23	1,74	16	1,21
Sede Regional de Guanacaste		1 135	5,83	1095	96,48	22	1,94	18	1,59
Sede Regional de Limón		641	3,29	597	93,14	24	3,74	20	3,12
Sede Regional del Pacífico		714	3,67	702	98,32	8	1,12	4	0,56

1/ Corresponde al total de estudiantes becados de la Universidad para el I ciclo 2012.

2/ La distribución vertical es con respecto al total de la Universidad y la horizontal es con respecto al total de la Unidad.

3/ Incluye las categorías de divorciado, separado, viudo, unión libre y no responde.

Fuente: Oficina de Becas y Atención Socioeconómica.  
Oficina de Planificación Universitaria.

Universidad de Costa Rica  
Panorama Cuantitativo Universitario

Cuadro VE7: Estudiantes físicos 1/ becados de posgrado, según estado civil, por especialidad. I ciclo 2012

Especialidad	Estado Civil	Total 2/		Soltero		Casado		Otros 3/	
		abs.	%	abs.	%	abs.	%	abs.	%
<b>Sistema de Estudios de Posgrado</b>		<b>187</b>	<b>100,00</b>	<b>164</b>	<b>87,70</b>	<b>14</b>	<b>7,49</b>	<b>9</b>	<b>4,81</b>
Antropología		11	5,88	6	54,55	2	18,18	3	27,27
Artes		1	0,53	1	100,00				
Astrofísica		1	0,53	1	100,00				
Bibliotecología y Ciencias de la Información		1	0,53	1	100,00				
Biología		7	3,74	7	100,00				
Ciencias Agrícolas y Recursos Naturales		1	0,53	1	100,00				
Ciencias Biomédicas		2	1,07	2	100,00				
Ciencias Cognoscitivas		4	2,14	3	75,00	1	25,00		
Cs. del Movimiento Humano y Recreación		12	6,42	10	83,33	2	16,67		
Ciencias Políticas		2	1,07	2	100,00				
Computación e Informática		4	2,14	3	75,00			1	25,00
Comunicación		10	5,35	7	70,00	2	20,00	1	10,00
Derecho		7	3,74	6	85,71	1	14,29		
Desarrollo Sostenible		18	9,63	18	100,00				
Educación		1	0,53	1	100,00				
Educación		5	2,67	2	40,00	3	60,00		
Enfermería		3	1,60	3	100,00				
Enseñanza del Castellano y Literatura		6	3,21	5	83,33			1	16,67
Estadística		9	4,81	9	100,00				
Est. Interdisciplinarios sobre Discapacidad		3	1,60	3	100,00				
Filosofía		3	1,60	3	100,00				
Física		8	4,28	7	87,50			1	12,50
Historia		15	8,02	14	93,33	1	6,67		
Ingeniería Eléctrica		1	0,53	1	100,00				
Lingüística		10	5,35	9	90,00	1	10,00		
Literatura		21	11,23	21	100,00				
Matemática		5	2,67	5	100,00				
Microb, Parasitología y Química Clínica		3	1,60	3	100,00				
Psicología		1	0,53	1	100,00				
Química		5	2,67	5	100,00				
Salud Pública		2	1,07	1	50,00			1	50,00
Sociología		5	2,67	3	60,00	1	20,00	1	20,00

<sup>1/</sup> Corresponde al total de estudiantes becados de la Universidad para el I ciclo 2012.

<sup>2/</sup> La distribución vertical es con respecto al total de la Universidad y la horizontal es con respecto al total de la Unidad.

<sup>3/</sup> Incluye las categorías de divorciado, separado, viudo, unión libre y no sabe o no responde.

Fuente: Oficina de Becas y Atención Socioeconómica.  
Oficina de Planificación Universitaria.

Gráfico VE4

Panorama Cuantitativo Universitario. 2012  
Distribución relativa de los estudiantes becados  
de la U.C.R., según estado civil.

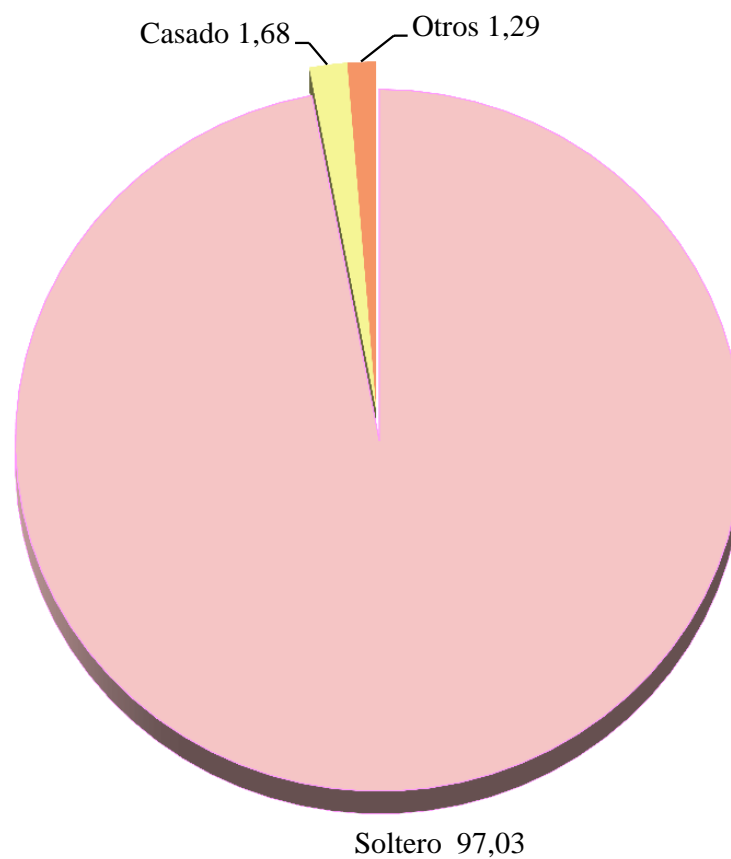

Fuente: Cuadro VE6 y VE7

Cuadro VE8: Estudiantes físicos 1/ becados de pregrado y grado, según nacionalidad, por unidad. I ciclo 2012

Unidades	Nacionalidad	Total 2/		Costarricense		Centroamérica y Panamá		Otra	
		abs.	%	abs.	%	abs.	%	abs.	%
<b>Universidad de Costa Rica</b>		<b>19 481</b>	<b>100,00</b>	<b>19 144</b>	<b>98,27</b>	<b>265</b>	<b>1,36</b>	<b>72</b>	<b>0,37</b>
<b>Sede Rodrigo Facio</b>		<b>13 611</b>	<b>69,87</b>	<b>13 386</b>	<b>98,35</b>	<b>160</b>	<b>1,18</b>	<b>65</b>	<b>0,48</b>
<b>Área de Artes y Letras</b>		<b>1 202</b>	<b>6,17</b>	<b>1 170</b>	<b>97,34</b>	<b>22</b>	<b>1,83</b>	<b>10</b>	<b>0,83</b>
Facultad de Bellas Artes		335	1,72	321	95,82	9	2,69	5	1,49
Artes Dramáticas		71	0,36	68	95,77	1	1,41	2	2,82
Artes Musicales		73	0,37	65	89,04	6	8,22	2	2,74
Artes Plásticas		191	0,98	188	98,43	2	1,05	1	0,52
Facultad de Letras		867	4,45	849	97,92	13	1,50	5	0,58
Filología		272	1,40	267	98,16	4	1,47	1	0,37
Filosofía		114	0,59	112	98,25	2	1,75		
Lenguas Modernas		481	2,47	470	97,71	7	1,46	4	0,83
<b>Área de Ciencias Básicas</b>		<b>913</b>	<b>4,69</b>	<b>895</b>	<b>98,03</b>	<b>11</b>	<b>1,20</b>	<b>7</b>	<b>0,77</b>
Facultad de Ciencias		913	4,69	895	98,03	11	1,20	7	0,77
Biología		155	0,80	154	99,35	1	0,65		
Física		269	1,38	261	97,03	6	2,23	2	0,74
Geología		170	0,87	168	98,82	1	0,59	1	0,59
Matemática		156	0,80	151	96,79	3	1,92	2	1,28
Química		163	0,84	161	98,77			2	1,23
<b>Área de Ciencias Sociales</b>		<b>6 308</b>	<b>32,38</b>	<b>6 204</b>	<b>98,35</b>	<b>79</b>	<b>1,25</b>	<b>25</b>	<b>0,40</b>
Facultad de Ciencias Económicas		2 264	11,62	2 220	98,06	36	1,59	8	0,35
Administración de Negocios		1 200	6,16	1 172	97,67	23	1,92	5	0,42
Administración Pública		749	3,84	738	98,53	10	1,34	1	0,13
Economía		180	0,92	178	98,89	1	0,56	1	0,56
Estadística		135	0,69	132	97,78	2	1,48	1	0,74
Facultad de Ciencias Sociales		1 760	9,03	1 733	98,47	17	0,97	10	0,57
Antropología		196	1,01	194	98,98	1	0,51	1	0,51
Sociología		191	0,98	187		4	2,09		
Cs. de la Comunicación Colectiva		141	0,72	139	98,58			2	1,42
Ciencias Políticas		197	1,01	191	96,95	4	2,03	2	1,02
Geografía		185	0,95	180	97,30	2	1,08	3	1,62
Historia		295	1,51	290	98,31	3	1,02	2	0,68
Psicología		228	1,17	228	100,00				
Trabajo Social		327	1,68	324	99,08	3	0,92		
Facultad de Derecho		510	2,62	506	99,22	2	0,39	2	0,39
Facultad de Educación		1 774	9,11	1 745	98,37	24	1,35	5	0,28
Administración Educativa		22	0,11	22	100,00				
Formación Docente		1 170	6,01	1 144	97,78	22	1,88	4	0,34
Orient. y Educación Especial		229	1,18	228	99,56	1	0,44		
Bibliotecas y Cs. Información		195	1,00	194	99,49	1	0,51		
Educación Física y Deportes		158	0,81	157	99,37			1	0,63
<b>Área de Salud</b>		<b>1 817</b>	<b>9,33</b>	<b>1 795</b>	<b>98,79</b>	<b>16</b>	<b>0,88</b>	<b>6</b>	<b>0,33</b>
Facultad de Farmacia		228	1,17	225	98,68	1	0,44	2	0,88
Facultad de Medicina		1 057	5,43	1 045	98,86	9	0,85	3	0,28
Enfermería		271	1,39	270	99,63			1	0,37
Medicina		328	1,68	324	98,78	2	0,61	2	0,61
Nutrición		123	0,63	121	98,37	2	1,63		
Salud Pública		62		62					
Tecnología en Salud		273	1,40	268	98,17	5	1,83		
Facultad de Microbiología		250	1,28	247	98,80	3	1,20		
Facultad de Odontología		282	1,45	278	98,58	3	1,06	1	0,35
<b>Área de Ciencias Agroalimentarias</b>		<b>588</b>	<b>3,02</b>	<b>581</b>	<b>98,81</b>	<b>6</b>	<b>1,02</b>	<b>1</b>	<b>0,17</b>
Facultad de Agronomía		588	3,02	581	98,81	6	1,02	1	0,17
Economía Agrícola y Agronegocios		153	0,79	150	98,04	3	1,96		
Agronomía		243	1,25	240	98,77	3	1,23		
Zootecnia		127	0,65	126	99,21			1	0,79
Tecnología de Alimentos		65	0,33	65	100,00				
<b>Área de Ingeniería y Arquitectura</b>		<b>2 302</b>	<b>11,82</b>	<b>2 264</b>	<b>98,35</b>	<b>25</b>	<b>1,09</b>	<b>13</b>	<b>0,56</b>
Facultad de Ingeniería		2 302	11,82	2 264	98,35	25	1,09	13	0,56
Ingeniería Agrícola		182	0,93	178	97,80	3	1,65	1	0,55
Ingeniería Civil		307	1,58	302	98,37	2	0,65	3	0,98
Ingeniería Eléctrica		415	2,13	412	99,28	2	0,48	1	0,24
Ingeniería Industrial		136	0,70	132	97,06	1	0,74	3	2,21
Ingeniería Mecánica		165	0,85	162	98,18	2	1,21	1	0,61
Ingeniería Química		287	1,47	281	97,91	4	1,39	2	0,70
Arquitectura		297	1,52	296	99,66			1	0,34
Ingeniería Topográfica		224	1,15	219	97,77	5	2,23		
Cs. Computación e Informática		289	1,48	282	97,58	6	2,08	1	0,35
Proyecto Trópico Humedo Golfito		159	0,82	158	99,37			1	0,63
Proy. Sede Interunivers. Alajuela		322	1,65	319	99,07	1	0,31	2	0,62
<b>Sedes Regionales</b>		<b>5 870</b>	<b>30</b>	<b>5 758</b>	<b>98,09</b>	<b>105</b>	<b>1,79</b>	<b>7</b>	<b>0,12</b>
Sede Regional de Occidente		2 059	10,57	2038	98,98	19	0,92	2	0,10
Sede Regional del Atlántico		1 321	6,78	1303	98,64	17	1,29	1	0,08
Sede Regional de Guanacaste		1 135	5,83	1105	97,36	28	2,47	2	0,18
Sede Regional de Limón		641	3,29	613	95,63	28	4,37		
Sede Regional del Pacífico		714	3,67	699	97,90	13	1,82	2	0,28

1/ Corresponde al total de estudiantes becados de la Universidad para el I ciclo 2012.

2/ La distribución vertical es con respecto al total de la Universidad y la horizontal es con respecto al total de la Unidad.

Fuente: Oficina de Becas y Atención Socioeconómica.  
Oficina de Planificación Universitaria.

Universidad de Costa Rica  
Panorama Cuantitativo Universitario

Cuadro VE9: Estudiantes físicos 1/ becados de posgrado, según nacionalidad, por especialidad. I ciclo 2012

Especialidad	Nacionalidad	Total 2/		Costarricense		Otra	
		abs.	%	abs.	%	abs	%
<b>Sistema de Estudios de Posgrado</b>		187	100,00	185	98,93	2	1,07
Antropología		8	4,28	8	100,00		
Artes		1	0,53	1	100,00		
Astrofísica		1	0,53	1	100,00		
Bibliotecología y Ciencias de la Información		1	0,53	1	100,00		
Biología		7	3,74	7	100,00		
Ciencias Agrícolas y Recursos Naturales		1	0,53	1	100,00		
Ciencias Biomédicas		2	1,07	2	100,00		
Ciencias Cognoscitivas		5	2,67	5	100,00		
Cs. del Movimiento Humano y Recreación		12	6,42	12	100,00		
Ciencias Políticas		2	1,07	2	100,00		
Computación e Informática		3	1,60	3	100,00		
Comunicación		10	5,35	10	100,00		
Derecho		8	4,28	7	87,50	1	12,50
Desarrollo Sostenible		18	9,63	18	100,00		
Educación		2	1,07	2	100,00		
Educación		6	3,21	6	100,00		
Enfermería		3	1,60	3	100,00		
Enseñanza del Castellano y Literatura		5	2,67	5	100,00		
Estadística		9	4,81	9	100,00		
Est.Interdisciplinarios sobre Discapacidad		4	2,14	4	100,00		
Filosofía		3	1,60	3	100,00		
Física		7	3,74	7	100,00		
Historia		15	8,02	15	100,00		
Ingeniería Eléctrica		1	0,53	1	100,00		
Lingüística		10	5,35	10	100,00		
Literatura		24	12,83	24	100,00		
Matemática		5	2,67	5	100,00		
Microb, Parasitología y Química Clínica		3	1,60	3	100,00		
Psicología		1	0,53	1	100,00		
Química		5	2,67	4	80,00	1	20,00
Salud Pública		1	0,53	1	100,00		
Sociología		4	2,14	4	100,00		

1/ Corresponde al total de estudiantes becados de la Universidad para el I ciclo 2012.

2/ La distribución vertical es con respecto al total de la Universidad y la horizontal es con respecto al total de la Unidad.

Fuente: Oficina de Becas y Atención Socioeconómica.  
Oficina de Planificación Universitaria.



Gráfico VE5

Panorama Cuantitativo Universitario. 2012  
Distribución relativa de los estudiantes becados  
de la U.C.R., según nacionalidad.

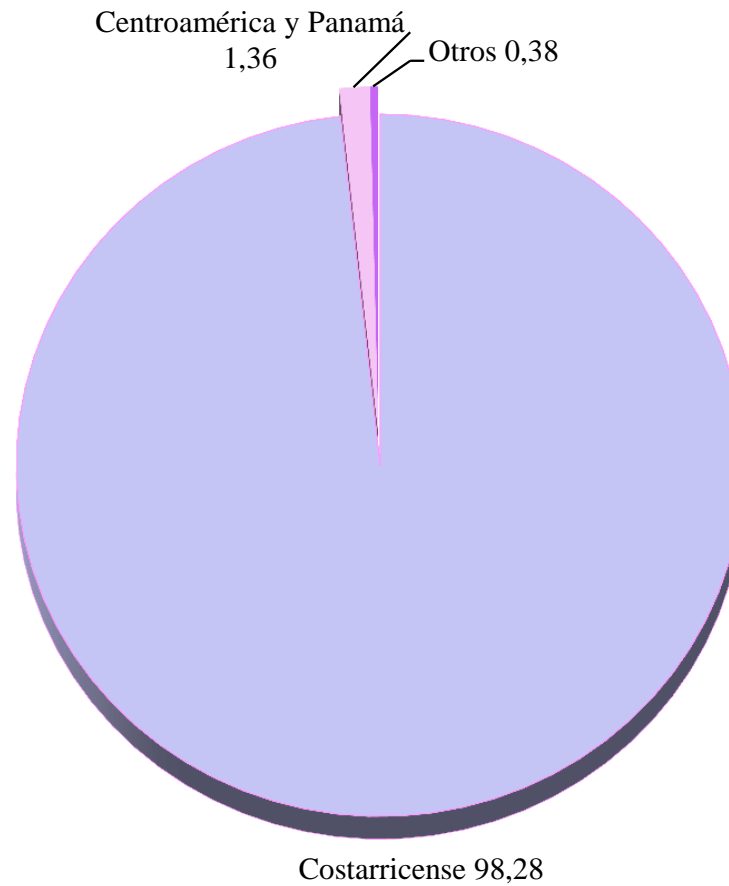

Fuente: Cuadro VE8 y VE9

Cuadro VE10: Estudiantes físicos 1/ becados de pregrado y grado, según número de miembros del grupo familiar, por unidad. I ciclo 2012

Unidades	Número de Miembros	Total 2/		De 1 a menos de 6		De 6 y más	
		abs.	%	abs.	%	abs.	%
<b>Universidad de Costa Rica</b>		<b>19 481</b>	<b>100,00</b>	<b>16 107</b>	<b>82,68</b>	<b>3 374</b>	<b>17,32</b>
<b>Sede Rodrigo Facio</b>		<b>13 611</b>	<b>69,87</b>	<b>11 285</b>	<b>82,91</b>	<b>2 326</b>	<b>17,09</b>
<b>Área de Artes y Letras</b>		<b>1 202</b>	<b>6,17</b>	<b>1 017</b>	<b>84,61</b>	<b>185</b>	<b>15,39</b>
Facultad de Bellas Artes		335	1,72	278	82,99	57	17,01
Artes Dramáticas		71	0,36	65	91,55	6	8,45
Artes Musicales		73	0,37	61	83,56	12	16,44
Artes Plásticas		191	0,98	152	79,58	39	20,42
Facultad de Letras		867	4,45	739	85,24	128	14,76
Filología		272	1,40	230	84,56	42	15,44
Filosofía		114	0,59	93	81,58	21	18,42
Lenguas Modernas		481	2,47	416	86,49	65	13,51
<b>Área de Ciencias Básicas</b>		<b>913</b>	<b>4,69</b>	<b>749</b>	<b>82,04</b>	<b>164</b>	<b>17,96</b>
Facultad de Ciencias		913	4,69	749	82,04	164	17,96
Biología		155	0,80	133	85,81	22	14,19
Física		269	1,38	212	78,81	57	21,19
Geología		170	0,87	137	80,59	33	19,41
Matemática		156	0,80	132	84,62	24	15,38
Química		163	0,84	135	82,82	28	17,18
<b>Área de Ciencias Sociales</b>		<b>6 308</b>	<b>32,38</b>	<b>5 241</b>	<b>83,08</b>	<b>1 067</b>	<b>16,92</b>
Facultad de Ciencias Económicas		2 264	11,62	1 863	82,29	401	17,71
Administración de Negocios		1 200	6,16	983	81,92	217	18,08
Administración Pública		749	3,84	623	83,18	126	16,82
Economía		180	0,92	147	81,67	33	18,33
Estadística		135	0,69	110	81,48	25	18,52
Facultad de Ciencias Sociales		1 760	9,03	1 483	84,26	277	15,74
Antropología		196	1,01	166	84,69	30	15,31
Sociología		191	0,98	161	84,29	30	15,71
Cs. de la Comunicación Colectiva		141	0,72	120	85,11	21	14,89
Ciencias Políticas		197	1,01	168	85,28	29	14,72
Geografía		185	0,95	149	80,54	36	19,46
Historia		295	1,51	249	84,41	46	15,59
Psicología		228	1,17	194	85,09	34	14,91
Trabajo Social		327	1,68	276	84,40	51	15,60
Facultad de Derecho		510	2,62	427	83,73	83	16,27
Facultad de Educación		1 774	9,11	1 468	82,75	306	17,25
Administración Educativa		22	0,11	17	77,27	5	22,73
Formación Docente		1 170	6,01	957	81,79	213	18,21
Orient. y Educación Especial		229	1,18	192	83,84	37	16,16
Bibliotecas y Cs. Información		195	1,00	177	90,77	18	9,23
Educación Física y Deportes		158	0,81	125	79,11	33	20,89
<b>Área de Ciencias Agroalimentarias</b>		<b>588</b>	<b>3,02</b>	<b>469</b>	<b>79,76</b>	<b>119</b>	<b>20,24</b>
Facultad de Ciencias Agroalimentarias		588	3,02	469	79,76	119	20,24
Economía Agrícola y Agronegocios		153	0,79	120	78,43	33	21,57
Agronomía		243	1,25	196	80,66	47	19,34
Zootecnia		127	0,65	101	79,53	26	20,47
Tecnología de Alimentos		65	0,33	52	80,00	13	20,00
<b>Área de Ingeniería y Arquitectura</b>		<b>2 302</b>	<b>11,82</b>	<b>1 895</b>	<b>82,32</b>	<b>407</b>	<b>17,68</b>
Facultad de Ingeniería		2 302	11,82	1 895	82,32	407	17,68
Ingeniería Agrícola		182	0,93	141	77,47	41	22,53
Ingeniería Civil		307	1,58	252	82,08	55	17,92
Ingeniería Eléctrica		415	2,13	333	80,24	82	19,76
Ingeniería Industrial		136	0,70	121	88,97	15	11,03
Ingeniería Mecánica		165	0,85	127	76,97	38	23,03
Ingeniería Química		287	1,47	235	81,88	52	18,12
Arquitectura		297	1,52	259	87,21	38	12,79
Ingeniería Topográfica		224	1,15	177	79,02	47	20,98
Cs. Computación e Informática		289	1,48	250	86,51	39	13,49
<b>Área de Salud</b>		<b>1 817</b>	<b>9,33</b>	<b>1 528</b>	<b>84,09</b>	<b>289</b>	<b>15,91</b>
Facultad de Farmacia		228	1,17	203	89,04	25	10,96
Facultad de Medicina		1 057	5,43	871	82,40	186	17,60
Medicina		271	1,39	229	84,50	42	15,50
Enfermería		328	1,68	281	85,67	47	14,33
Nutrición		123	0,63	97	78,86	26	21,14
Salud Pública		62	0,32	47	75,81	15	24,19
Tecnología en Salud		273	1,40	217	79,49	56	20,51
Facultad de Microbiología		250	1,28	213	85,20	37	14,80
Facultad de Odontología		282	1,45	241	85,46	41	14,54
Recinto de Golfito		159	0,82	122	76,73	37	23,27
Sede Interunivers. Alajuela		322	1,65	264	81,99	58	18,01
<b>Sedes Regionales</b>		<b>5 870</b>	<b>30,13</b>	<b>4 822</b>	<b>82,15</b>	<b>1 048</b>	<b>17,85</b>
Sede Regional de Occidente		2 059	10,57	1 680	81,59	379	18,41
Sede Regional del Atlántico		1 321	6,78	1 101	83,35	220	16,65
Sede Regional de Guanacaste		1 135	5,83	916	80,70	219	19,30
Sede Regional de Limón		641	3,29	549	85,65	92	14,35
Sede Regional del Pacífico		714	3,67	576	80,67	138	19,33

1/ Corresponde al total de estudiantes becados de la Universidad para el I ciclo 2012.

2/ La distribución vertical es con respecto al total de la Universidad y el horizontal es con respecto al total de la Unidad.

Universidad de Costa Rica  
Panorama Cuantitativo Universitario

Cuadro VE11: Estudiantes físicos becados de posgrado según número de miembros del grupo familiar, por especialidad. I ciclo 2012.

Especialidad	Número de Miembros	Total <sup>1/</sup>		De 1 a menos de 6		De 6 a menos de 10	
		abs.	%	abs.	%	abs.	%
<b>Sistema de Estudios de Posgrado</b>		<b>187</b>	<b>100,00</b>	<b>157</b>	<b>83,96</b>	<b>30</b>	<b>16,04</b>
Antropología		8	4,28	7	87,50	1	12,50
Artes		1	0,53	1	100,00		
Astrofísica		1	0,53	1	100,00		
Bibliotecología y Ciencias de la Información		1	0,53			1	100,00
Biología		7	3,74	4	57,14	3	42,86
Ciencias Agrícolas y Recursos Naturales		1	0,53	1	100,00		
Ciencias Biomédicas		2	1,07	1	50,00	1	50,00
Ciencias Cognoscitivas		5	2,67	5	100,00		
Cs. del Movimiento Humano y Recreación		12	6,42	9	75,00	3	25,00
Ciencias Políticas		2	1,07	2	100,00		
Computación e Informática		3	1,60	1	33,33	2	66,67
Comunicación		10	5,35	10	100,00		
Derecho		8	4,28	7	87,50	1	12,50
Desarrollo Sostenible		18	9,63	14	77,78	4	22,22
Educación		2	1,07	1	50,00	1	50,00
Educación		6	3,21	6	100,00		
Enfermería		3	1,60	2	66,67	1	33,33
Enseñanza del Castellano y Literatura		5	2,67	2	40,00	3	60,00
Estadística		9	4,81	7	77,78	2	22,22
Est.Interdisciplinarios sobre Discapacidad		4	2,14	4	100,00		
Filosofía		3	1,60	3	100,00		
Física		7	3,74	4	57,14	3	42,86
Historia		15	8,02	14	93,33	1	6,67
Ingeniería Eléctrica		1	0,53	1	100,00		
Lingüística		10	5,35	9	90,00	1	10,00
Literatura		24	12,83	23	95,83	1	4,17
Matemática		5	2,67	5	100,00		
Microb, Parasitología y Química Clínica		3	1,60	3	100,00		
Psicología		1	0,53			1	100,00
Química		5	2,67	5	100,00		
Salud Pública		1	0,53	1	100,00		
Sociología		4	2,14	4	100,00		

1/ Corresponde al total de estudiantes becados de la Universidad para el I ciclo 2012.

2/ La distribución vertical es con respecto al total de la Universidad y la horizontal es con respecto al total de la Unidad.

Fuente: Oficina de Becas y Atención Socioeconómica.  
Oficina de Planificación Universitaria.

Gráfico VE6

## Panorama Cuantitativo Universitario 2012

### Distribución absoluta de los estudiantes becados de la U.C.R., según miembros del grupo familiar. I ciclo

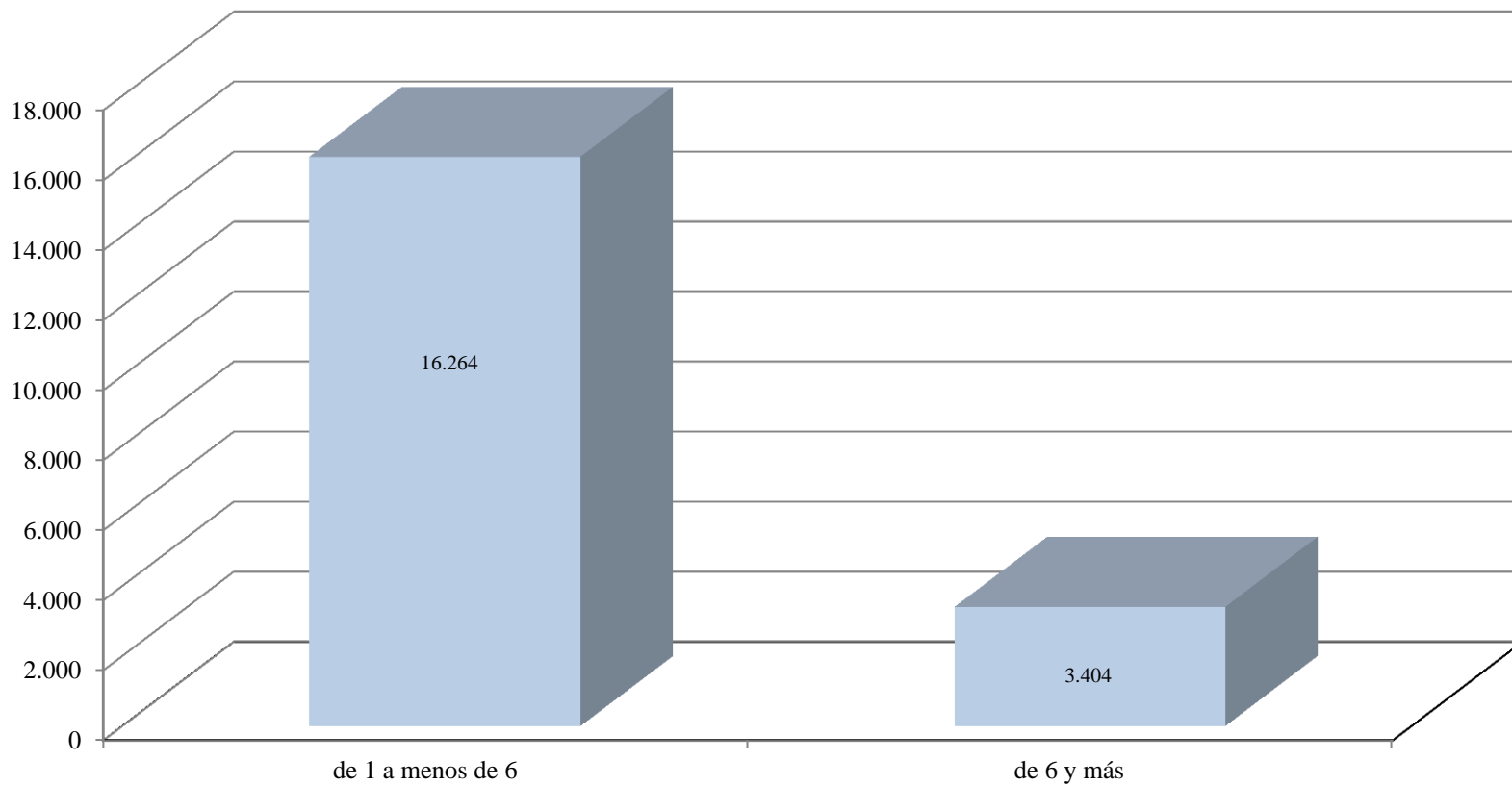

Fuente: Cuadro VE10 y VE11

Vertical line on the left side of the page.



Unidades	Categoría de beca asignada	Total <sup>1/</sup>		1		2		3		4		5		6		7		8		9		10		11	
		abs.	%	abs.	%	abs.	%	abs.	%	abs.	%	abs.	%	abs.	%	abs.	%	abs.	%	abs.	%	abs.	%	abs.	%
<b>Área de Ciencias Agroalimentarias</b>		<b>588</b>	<b>3,02</b>	<b>10</b>	<b>1,70</b>	<b>11</b>	<b>1,87</b>	<b>26</b>	<b>4,42</b>	<b>32</b>	<b>5,44</b>	<b>41</b>	<b>6,97</b>	<b>41</b>	<b>6,97</b>	<b>35</b>	<b>5,95</b>	<b>38</b>	<b>6,46</b>	<b>52</b>	<b>8,84</b>	<b>46</b>	<b>7,82</b>	<b>256</b>	<b>43,54</b>
Facultad de Ciencias Agroalimentarias		588	3,02	10	1,70	11	1,87	26	4,42	32	5,44	41	6,97	41	6,97	35	5,95	38	6,46	52	8,84	46	7,82	256	43,54
Economía Agrícola y Agronegocios		153	0,79	4	2,61	3	1,96	9	5,88	5	3,27	10	6,54	7	4,58	6	3,92	6	3,92	14	9,15	9	5,88	80	52,29
Agronomía		243	1,25	4	1,65	4	1,65	6	2,47	11	4,53	14	5,76	14	5,76	14	5,76	16	6,58	24	9,88	22	9,05	114	46,91
Zootecnia		127	0,65	2	1,57	3	2,36	5	3,94	10	7,87	12	9,45	10	7,87	8	6,30	10	7,87	11	8,66	11	8,66	45	35,43
Tecnología de Alimentos		65	0,33			1	1,54	6	9,23	6	9,23	5	7,69	10	15,38	7	10,77	6	9,23	3	4,62	4	6,15	17	26,15
<b>Área de Ingeniería y Arquitectura</b>		<b>2 302</b>	<b>11,82</b>	<b>33</b>	<b>1,43</b>	<b>47</b>	<b>2,04</b>	<b>117</b>	<b>5,08</b>	<b>132</b>	<b>5,73</b>	<b>196</b>	<b>8,51</b>	<b>192</b>	<b>8,34</b>	<b>153</b>	<b>6,65</b>	<b>192</b>	<b>8,34</b>	<b>170</b>	<b>7,38</b>	<b>210</b>	<b>9,12</b>	<b>860</b>	<b>37,36</b>
Facultad de Ingeniería		2 302	11,82	33	1,43	47	2,04	117	5,08	132	5,73	196	8,51	192	8,34	153	6,65	192	8,34	170	7,38	210	9,12	860	37,36
Ingeniería Agrícola		182	0,93	3	1,65	2	1,10	10	5,49	13	7,14	10	5,49	13	7,14	9	4,95	12	6,59	11	6,04	16	8,79	83	45,60
Ingeniería Civil		307	1,58	2	0,65	6	1,95	12	3,91	17	5,54	23	7,49	39	12,70	21	6,84	34	11,07	18	5,86	29	9,45	106	34,53
Ingeniería Eléctrica		415	2,13	8	1,93	8	1,93	21	5,06	28	6,75	32	7,71	30	7,23	33	7,95	26	6,27	36	8,67	29	6,99	164	39,52
Ingeniería Industrial		136	0,70			3	2,21	4	2,94	9	6,62	12	8,82	10	7,35	8	5,88	13	9,56	16	11,76	14	10,29	47	34,56
Ingeniería Mecánica		165	0,85	3	1,82	5	3,03	5	3,03	8	4,85	21	12,73	15	9,09	10	6,06	17	10,30	15	9,09	15	9,09	51	30,91
Ingeniería Química		287	1,47	6	2,09	4	1,39	15	5,23	20	6,97	35	12,20	20	6,97	24	8,36	17	5,92	26	9,06	31	10,80	89	31,01
Arquitectura		297	1,52	4	1,35	8	2,69	26	8,75	16	5,39	24	8,08	23	7,74	28	9,43	20	6,73	15	5,05	24	8,08	109	36,70
Ingeniería Topográfica		224	1,15	4	1,79	5	2,23	9	4,02	8	3,57	13	5,80	21	9,38	8	3,57	23	10,27	14	6,25	16	7,14	103	45,98
Cs. Computación e Informática		289	1,48	3	1,04	6	2,08	15	5,19	13	4,50	26	9,00	21	7,27	12	4,15	30	10,38	19	6,57	36	12,46	108	37,37
Recinto de Golfito		159	0,82	1	0,63			2	1,26	3	1,89	4	2,52	2	1,26	4	2,52			5	3,14	5	3,14	133	83,65
Proy. Sede Interunivers. Alajuela		322	1,65	7	2,17	5	1,55	12	3,73	11	3,42	24	7,45	23	7,14	20	6,21	21	6,52	22	6,83	21	6,52	156	48,45
<b>Sedes Regionales</b>		<b>5 870</b>	<b>30,13</b>	<b>20</b>	<b>0,34</b>	<b>35</b>	<b>0,60</b>	<b>100</b>	<b>1,70</b>	<b>118</b>	<b>2,01</b>	<b>197</b>	<b>3,36</b>	<b>194</b>	<b>3,30</b>	<b>211</b>	<b>3,59</b>	<b>292</b>	<b>4,97</b>	<b>319</b>	<b>5,43</b>	<b>354</b>	<b>6,03</b>	<b>4 030</b>	<b>68,65</b>
Sede Regional de Occidente		2 059	10,57	10	0,49	8	0,39	35	1,70	49	2,38	79	3,84	76	3,69	94	4,57	97	4,71	128	6,22	127	6,17	1356	65,86
Sede Regional del Atlántico		1 321	6,78	3	0,23	6	0,45	22	1,67	25	1,89	44	3,33	43	3,26	34	2,57	71	5,37	80	6,06	94	7,12	899	68,05
Sede Regional de Guanacaste		1 135	5,83	3	0,26	10	0,88	13	1,15	18	1,59	37	3,26	28	2,47	33	2,91	55	4,85	47	4,14	51	4,49	840	74,01
Sede Regional de Limón		641	3,29	1	0,16	4	0,62	14	2,18	14	2,18	16	2,50	18	2,81	28	4,37	36	5,62	26	4,06	35	5,46	449	70,05
Sede Regional del Pacífico		714	3,67	3	0,42	7	0,98	16	2,24	12	1,68	21	2,94	29	4,06	22	3,08	33	4,62	38	5,32	47	6,58	486	68,07

1/ Corresponde al total de estudiantes becados de la Universidad para el I ciclo 2012.

2/ La distribución vertical es con respecto al total de la Universidad y la horizontal es con respecto al total de la Unidad.

Fuente: Oficina de Becas y Atención Socioeconómica.  
Oficina de Planificación Universitaria.

Cuadro VE13: Estudiantes físicos 1/ becados de posgrado según categoría de beca socioeconómica asignada, por especialidad. I ciclo 2012

Especialidad	Categoría de beca asignada	Total 2/		1		2		3		4		5		6		7		8		9		10		11			
		abs	%	abs	%	abs	%	abs	%	abs	%	abs	%	abs	%	abs	%	abs	%	abs	%	abs	%	abs	%		
<b>Sistema de Estudios de Posgrado</b>		<b>187</b>	<b>100,0</b>	<b>2</b>	<b>1,1</b>	<b>2</b>	<b>1,1</b>	<b>12</b>	<b>6,4</b>	<b>12</b>	<b>6,4</b>	<b>22</b>	<b>11,8</b>	<b>11</b>	<b>5,9</b>	<b>18</b>	<b>9,6</b>	<b>12</b>	<b>6,4</b>	<b>19</b>	<b>10,2</b>	<b>14</b>	<b>7,5</b>	<b>63</b>	<b>33,7</b>		
Antropología		8	4,3									1	12,5					1	12,5			2	25,0	4	50,0		
Artes		1	0,5															1	100,0								
Astrofísica		1	0,5																			1	100,0				
Bibliotecología y Ciencias de la Informac		1	0,5																			1	100,0				
Biología		7	3,7															1	14,3	3	42,9	1	14,3	2	28,6		
Ciencias Agrícolas y Recursos Naturales		1	0,5											1	100,0									1	50,0		
Ciencias Biomédicas		2	1,1									1	50,0												1	50,0	
Ciencias Cognoscitivas		5	2,7							2	40,0			1	20,0	1	20,0				1	20,0					
Cs. del Movimiento Humano y Recreación		12	6,4					1	8,3	1	8,3			1	8,3						1	8,3	3	25,0	5	41,7	
Ciencias Políticas		2	1,1											1	50,0	1	50,0										
Computación e Informática		3	1,6							1	33,3														2	66,7	
Comunicación		10	5,3					1	10,0					2	20,0			2	20,0	1	10,0	1	10,0	1	10,0	2	20,0
Derecho		8	4,3											1	12,5	1	12,5	1	12,5	1	12,5			4	50,0		
Desarrollo Sostenible		18	9,6											2	11,1			1	5,6	1	5,6			14	77,8		
Educación		2	1,1															1	50,0					1	50,0		
Educación		6	3,2					2	33,3					2	33,3			1	16,7					1	16,7		
Enfermería		3	1,6															1	33,3					2	66,7		
Enseñanza del Castellano y Literatura		5	2,7											1	20,0						1	20,0			3	60,0	
Estadística		9	4,8	1	11,1			1	11,1					3	33,3			2	22,2			1	11,1	1	11,1		
Est.Interdisciplinarios sobre Discapacidad		4	2,1															2	50,0			1	25,0	1	25,0		
Filosofía		3	1,6							2	66,7													1	33,3		
Física		7	3,7							1	14,3	1	14,3					1	14,3					4	57,1		
Historia		15	8,0					1	6,7					3	20,0			2	13,3	1	6,7	1	6,7	1	6,7		
Ingeniería Eléctrica		1	0,5					1	100,0																		
Lingüística		10	5,3			1	10,00			1	10,0	1	10,0	2	20,0	2	20,0	1	10,0	1	10,0	1	10,0				
Literatura		24	12,8			1	4,17	3	12,5	3	12,5	3	12,5	1	4,2			2	8,3	4	16,7	1	4,2	6	25,0		
Matemática		5	2,7	1	20,0													2	40,0					1	20,0		
Microb. Parasitología y Química Clínica		3	1,6					1	33,3	1	33,3	1	33,3														
Psicología		1	0,5																			1	100,0				
Química		5	2,7											1	20,0						2	40,0	1	20,0	1	20,0	
Salud Pública		1	0,5																					1	100,0		
Sociología		4	2,1					1	25,0					1	25,0					1	25,0	1	25,0				

1/ Corresponde al total de estudiantes becados de la Universidad para el I ciclo 2012.

2/ La distribución vertical es con respecto al total de la Universidad y la horizontal es con respecto al total de la Unidad.

Fuente: Oficina de Becas y Atención Socioeconómica.  
Oficina de Planificación Universitaria.



Universidad de Costa Rica  
Panorama Cuantitativo Universitario

Cuadro VE14: Estudiantes físicos de primer ingreso <sup>1/</sup> con beca <sup>2/</sup> de asistencia socioeconómica, según sede, por categoría. I ciclo 2012

Categoría de Beca	Total		Rodrigo Facio		Occidente		Atlántico		Guanacaste		Limón		Pacífico		Alajuela	
	abs.	%	abs.	%	abs.	%	abs.	%	abs.	%	abs.	%	abs.	%	abs.	%
<b>Total</b>	<b>3 781</b>	<b>100,00</b>	<b>2 353</b>	<b>100,00</b>	<b>458</b>	<b>100,00</b>	<b>320</b>	<b>100,00</b>	<b>262</b>	<b>100,00</b>	<b>142</b>	<b>100,00</b>	<b>190</b>	<b>100,00</b>	<b>56</b>	<b>100,00</b>
1	84	2,22	68	2,89	2	0,44	6	1,88	3	1,15			4	2,11	1	1,79
2	20	0,53	18	0,76	1	0,22							1	0,53		
3	191	5,05	147	6,25	14	3,06	7	2,19	10	3,82	6	4,23	3	1,58	4	7,14
4	162	4,28	118	5,01	14	3,06	10	3,13	6	2,29	4	2,82	5	2,63	5	8,93
5	217	5,74	160	6,80	24	5,24	6	1,88	10	3,82	7	4,93	6	3,16	4	7,14
6	216	5,71	162	6,88	22	4,80	7	2,19	13	4,96	3	2,11	9	4,74		
7	250	6,61	177	7,52	31	6,77	9	2,81	9	3,44	10	7,04	11	5,79	3	5,36
8	377	9,97	253	10,75	34	7,42	22	6,88	30	11,45	20	14,08	15	7,89	3	5,36
9	218	5,77	140	5,95	31	6,77	16	5,00	14	5,34	4	2,82	12	6,32	1	1,79
10	550	14,55	335	14,24	61	13,32	46	14,38	33	12,60	28	19,72	37	19,47	10	17,86
11	1 496	39,57	775	32,94	224	48,91	191	59,69	134	51,15	60	42,25	87	45,79	25	44,64

<sup>1/</sup> Las becas asignadas cada semestre corresponden a estudiantes en su mayoría de primer ingreso (88,9), el resto (11,1%) a estudiantes regulares que solicitan beca por primera vez, los que actualizan información o reingresan al sistema de becas.

<sup>2/</sup> El número de becas y su categoría respectiva, corresponden a las becas asignadas por el modelo matemático de asignación de becas.

Nota: Un total de 387 estudiantes que no califican para beca por condición socioeconómica.

Fuente: Oficina de Becas y Atención Socioeconómica.  
Oficina de Planificación Universitaria.

Gráfico VE7

## Panorama Cuantitativo Universitario 2012

Distribución absoluta de los estudiantes físicos de primer ingreso con beca de Asistencia Socioeconómica según Sede. I ciclo

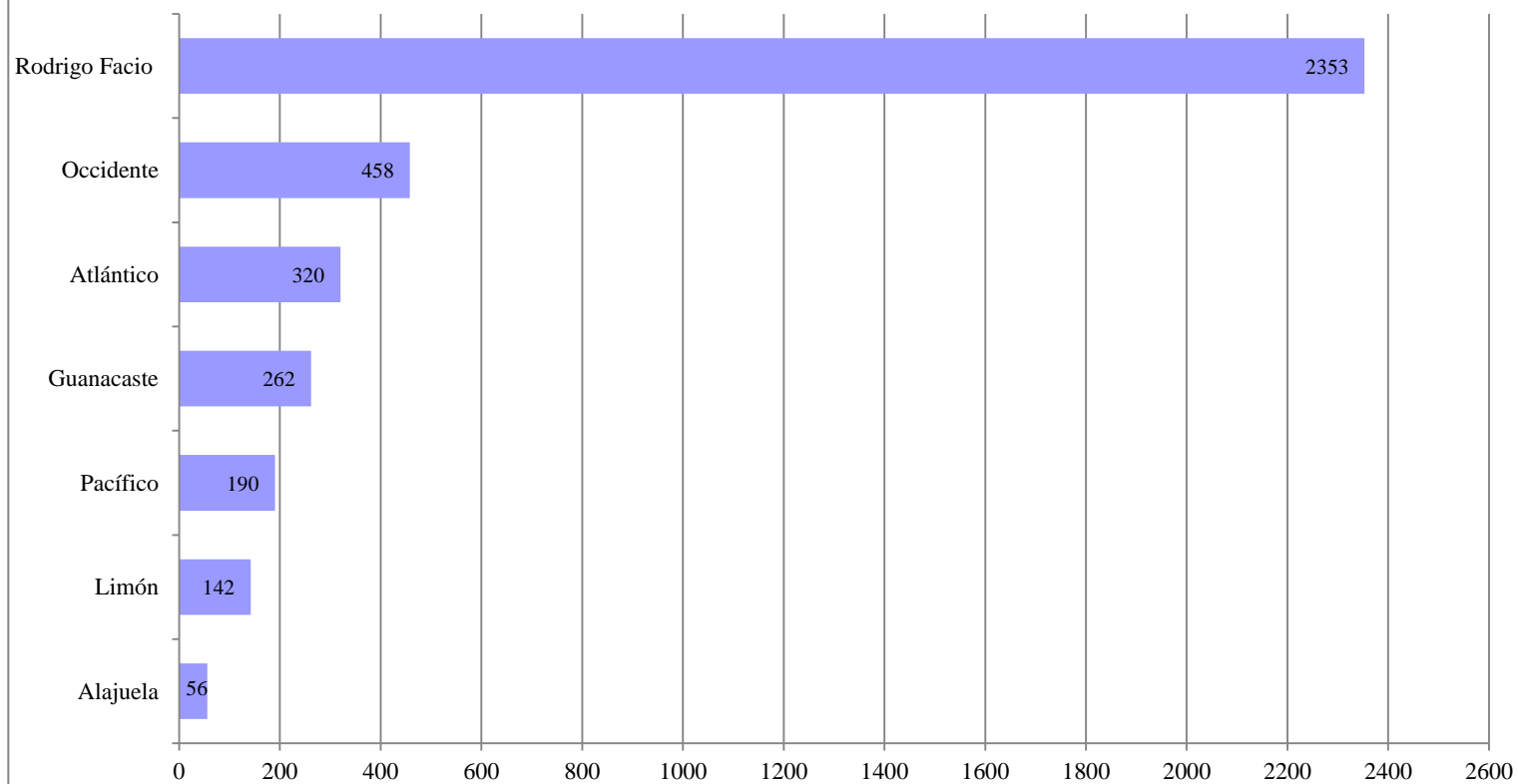

Fuente: Cuadro VE14

Universidad de Costa Rica  
Panorama Cuantitativo Universitario

Cuadro VE15: Estudiantes físicos con beca permanente de asistencia socioeconómica, según sede, por categoría. I ciclo 2012

Categoría de Beca	Total		Rodrigo Facio		Occidente		Atlántico		Guanacaste		Limón		Pacífico		Alajuela	
	abs.	%	abs.	%	abs.	%	abs.	%	abs.	%	abs.	%	abs.	%	abs.	%
<b>Total</b>	23 036	100,00	15 631	100,00	2 436	100,00	1 603	100,00	1 383	100,00	764	100,00	863	100,00	356	100,00
1	197	0,86	161	1,03	12	0,49	4	0,25	5	0,36	2	0,26	4	0,46	9	2,53
2	290	1,26	243	1,55	9	0,37	6	0,37	12	0,87	7	0,92	9	1,04	4	1,12
3	907	3,94	757	4,84	45	1,85	27	1,68	17	1,23	23	3,01	23	2,67	15	4,21
4	930	4,04	777	4,97	59	2,42	31	1,93	23	1,66	13	1,70	14	1,62	13	3,65
5	1 513	6,57	1233	7,89	99	4,06	54	3,37	43	3,11	26	3,40	29	3,36	29	8,15
6	1 436	6,23	1169	7,48	97	3,98	56	3,49	41	2,96	27	3,53	28	3,24	18	5,06
7	1 423	6,18	1127	7,21	110	4,52	47	2,93	49	3,54	33	4,32	36	4,17	21	5,90
8	1 838	7,98	1419	9,08	124	5,09	93	5,80	75	5,42	47	6,15	54	6,26	26	7,30
9	1 227	5,33	875	5,60	145	5,95	77	4,80	47	3,40	23	3,01	41	4,75	19	5,34
10	2 677	11,62	2061	13,19	186	7,64	166	10,36	94	6,80	67	8,77	72	8,34	31	8,71
11	10 598	46,01	5809	37,16	1550	63,63	1042	65,00	977	70,64	496	64,92	553	64,08	171	48,03
% por Sede		100,00		67,85		10,57		6,96		6,00		3,32		3,75		1,55

Fuente: Oficina de Becas y Atención Socioeconómica.  
Oficina de Planificación Universitaria.

Universidad de Costa Rica  
Panorama Cuantitativo Universitario

Cuadro VE16: Estudiantes físicos con beca vigente de asistencia socioeconómica, según sede, por categoría. I ciclo 2012

Categoría de Beca	Total		Rodrigo Facio		Occidente		Atlántico		Guanacaste		Limón		Pacífico		Alajuela	
	abs.	%	abs.	%	abs.	%	abs.	%	abs.	%	abs.	%	abs.	%	abs.	%
<b>Total</b>	<b>19 668</b>	<b>100,00</b>	<b>13 455</b>	<b>100,00</b>	<b>2 080</b>	<b>100,00</b>	<b>1 321</b>	<b>100,00</b>	<b>1 135</b>	<b>100,00</b>	<b>641</b>	<b>100,00</b>	<b>714</b>	<b>100,00</b>	<b>322</b>	<b>100,00</b>
1	167	0,85	140	1,04	10	0,48	3	0,23	3	0,26	1	0,16	3	0,42	7	2,17
2	265	1,35	225	1,67	8	0,38	6	0,45	10	0,88	4	0,62	7	0,98	5	1,55
3	713	3,63	601	4,47	35	1,68	22	1,67	13	1,15	14	2,18	16	2,24	12	3,73
4	808	4,11	679	5,05	49	2,36	25	1,89	18	1,59	14	2,18	12	1,68	11	3,42
5	1 232	6,26	1010	7,51	80	3,85	44	3,33	37	3,26	16	2,50	21	2,94	24	7,45
6	1 196	6,08	978	7,27	77	3,70	43	3,26	28	2,47	18	2,81	29	4,06	23	7,14
7	1 164	5,92	933	6,93	94	4,52	34	2,57	33	2,91	28	4,37	22	3,08	20	6,21
8	1 427	7,26	1113	8,27	98	4,71	71	5,37	55	4,85	36	5,62	33	4,62	21	6,52
9	1 469	7,47	1127	8,38	129	6,20	80	6,06	47	4,14	26	4,06	38	5,32	22	6,83
10	1 632	8,30	1257	9,34	127	6,11	94	7,12	51	4,49	35	5,46	47	6,58	21	6,52
11	9 595	48,78	5392	40,07	1373	66,01	899	68,05	840	74,01	449	70,05	486	68,07	156	48,45
% por Sede		100,00		68,41		10,58		6,72		5,77		3,26		3,63		1,64
Matrícula y % de becas <sup>1/</sup>	38 115	51,60	30 452	44,18	2 562	81,19	1 595	82,82	1 420	79,93	785	81,66	830	86,02	471	68,37

1/ Los datos de matrícula fueron suministrados por la Oficina de Registro e Información 8/08/12

Fuente: Oficina de Becas y Atención Socioeconómica.  
Oficina de Planificación Universitaria.

Gráfico VE8

## Panorama Cuantitativo Universitario 2012

### Distribución absoluta de los estudiantes físicos con beca permanente y vigente de Asistencia Socioeconómica según Sede. I ciclo.

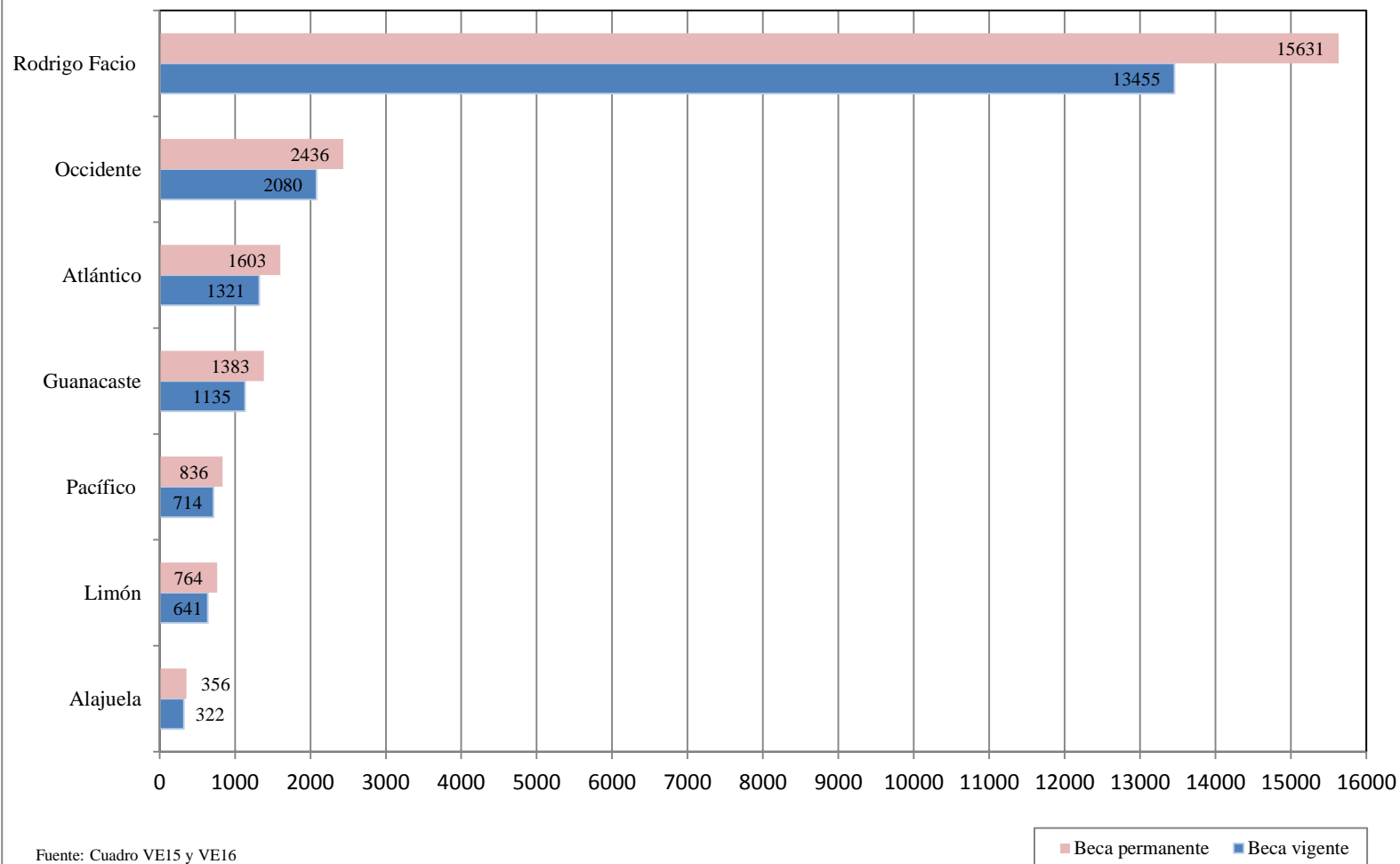

Universidad de Costa Rica  
Panorama Cuantitativo Universitario

Cuadro VE17: Estudiantes físicos con beca permanente de asistencia socioeconómica o estímulo, según sede, por categoría. I ciclo 2012

Categoría de Beca	Total		Rodrigo Facio		Occidente		Atlántico		Guanacaste		Limón		Pacífico		Alajuela	
	abs.	%	abs.	%	abs.	%	abs.	%	abs.	%	abs.	%	abs.	%	abs.	%
<b>Total</b>	25 541	100,00	17 981	100,00	2 513	100,00	1 617	100,00	1 408	100,00	781	100,00	870	100,00	371	100,00
1	172	0,67	139	0,77	10	0,40	4	0,25	5	0,36	2	0,26	4	0,46	8	2,16
2	246	0,96	201	1,12	8	0,32	7	0,43	11	0,78	7	0,90	9	1,03	3	0,81
3	798	3,12	655	3,64	40	1,59	25	1,55	17	1,21	23	2,94	23	2,64	15	4,04
4	799	3,13	661	3,68	49	1,95	30	1,86	22	1,56	12	1,54	13	1,49	12	3,23
5	1 314	5,14	1063	5,91	81	3,22	53	3,28	41	2,91	23	2,94	28	3,22	25	6,74
6	1 245	4,87	998	5,55	85	3,38	53	3,28	41	2,91	25	3,20	26	2,99	17	4,58
7	1 303	5,10	1021	5,68	105	4,18	46	2,84	45	3,20	32	4,10	34	3,91	20	5,39
8	1 694	6,63	1299	7,22	112	4,46	89	5,50	71	5,04	47	6,02	52	5,98	24	6,47
9	1 315	5,15	972	5,41	134	5,33	77	4,76	47	3,34	24	3,07	41	4,71	20	5,39
10	6 057	23,71	5164	28,72	338	13,45	190	11,75	132	9,38	90	11,52	87	10,00	56	15,09
11	10 598	41,49	5808	32,30	1551	61,72	1043	64,50	976	69,32	496	63,51	553	63,56	171	46,09
% por Sede		100,00		70,40		9,84		6,33		5,51		3,06		3,41		1,45

Nota: El número de becas presentados tienen el rendimiento académico aplicado.

Fuente: Oficina de Becas y Atención Socioeconómica.  
Oficina de Planificación Universitaria.

Universidad de Costa Rica  
Panorama Cuantitativo Universitario

Cuadro VE18: Estudiantes físicos con beca vigente de asistencia socioeconómica o estímulo, según sede, por categoría. I ciclo 2012

Categoría de Beca	Total		Rodrigo Facio		Occidente		Atlántico		Guanacaste		Limón		Pacífico		Alajuela	
	abs.	%	abs.	%	abs.	%	abs.	%	abs.	%	abs.	%	abs.	%	abs.	%
<b>Total</b>	22 367	100,00	15 941	100,00	2 179	100,00	1 346	100,00	1 170	100,00	666	100,00	728	100,00	337	46,29
1	148	0,66	123	0,77	9	0,41	3	0,22	3	0,26	1	0,15	3	0,41	6	0,82
2	232	1,04	194	1,22	7	0,32	7	0,52	9	0,77	4	0,60	7	0,96	4	0,55
3	640	2,86	533	3,34	32	1,47	20	1,49	13	1,11	14	2,10	16	2,20	12	1,65
4	688	3,08	570	3,58	41	1,88	24	1,78	18	1,54	13	1,95	12	1,65	10	1,37
5	1 072	4,79	872	5,47	63	2,89	43	3,19	35	2,99	17	2,55	21	2,88	21	2,88
6	1 031	4,61	829	5,20	68	3,12	42	3,12	27	2,31	17	2,55	27	3,71	21	2,88
7	1 046	4,68	829	5,20	88	4,04	32	2,38	31	2,65	27	4,05	20	2,75	19	2,61
8	1 303	5,83	1 013	6,35	88	4,04	68	5,05	50	4,27	34	5,11	31	4,26	19	2,61
9	2 065	9,23	1 695	10,63	135	6,20	83	6,17	56	4,79	31	4,65	40	5,49	25	3,43
10	4 459	19,94	3 840	24,09	261	11,98	116	8,62	83	7,09	53	7,96	62	8,52	44	6,04
11	9 683	43,29	5 443	34,14	1 387	63,65	908	67,46	845	72,22	455	68,32	489	67,17	156	21,43
% por Sede		100,00		71,27		9,74		6,02		5,23		2,98		3,25		1,51
Matrícula y % de becas <sup>1/</sup>	38 115	58,68	30 452	52,35	2 562	85,05	1 595	84,39	1 420	82,39	785	84,84	830	87,71	471	71,55

1/ Los datos de matrícula fueron suministrados por la Oficina de Registro e Información el 8/08/12

Fuente: Oficina de Becas y Atención Socioeconómica.  
Oficina de Planificación Universitaria.

Gráfico VE9

## Panorama Cuantitativo Universitario 2012

Distribución absoluta de los estudiantes físicos con beca permanente y vigente de Asistencia Socioeconómica o estímulo según Sede. I ciclo.

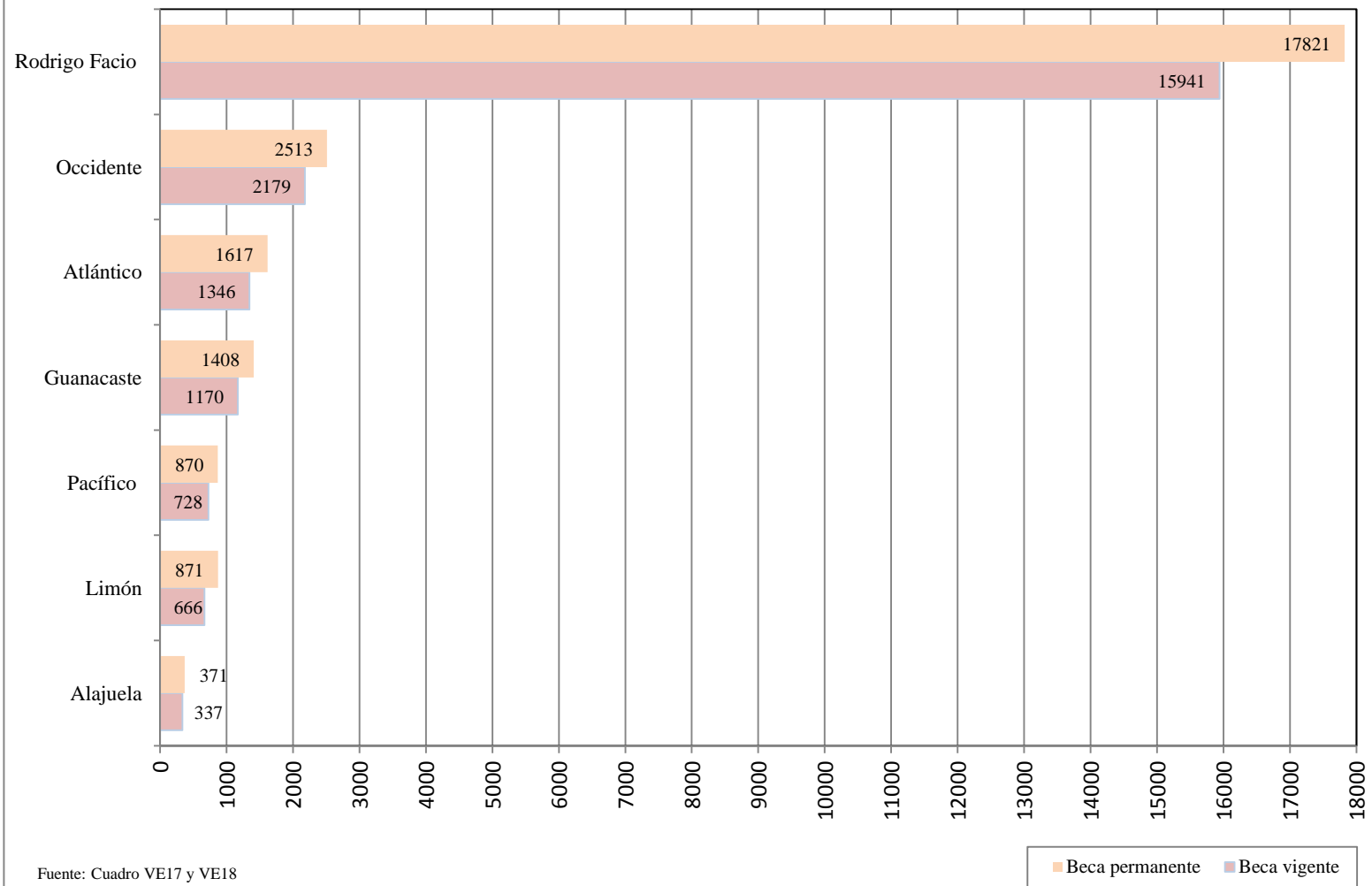



Universidad de Costa Rica  
Panorama Cuantitativo Universitario

Cuadro VE19: Estudiantes físicos con beca 11 beneficiados con monto <sup>1/</sup> base de ayuda económica, reubicación geográfica, transporte, programa de residencias o excelencia académica, según sede. I ciclo 2012

Sede	Estudiantes con monto en											
	Monto base de ayuda económica		Reubicación Geográfica		Transporte		Programa de Residencias		Exelencia Académica		Pobreza Extrema	
	abs.	%	abs.	%	abs.	%	abs.	%	abs.	%	abs.	%
<b>Total</b>	8 863	100,00	3 638	100,00	3 801	100,00	740	100,00	784	100,00	2 327	100,00
Rodrigo Facio	4820	54,38	2015	55,39	2058	54,14	349	47,16	440	56,12	1169	50,24
Occidente	1331	15,02	411	11,30	659	17,34	126	17,03	128	16,33	350	15,04
Atlántico	869	9,80	257	7,06	465	12,23	71	9,59	70	8,93	281	12,08
Guanacaste	812	9,16	406	11,16	270	7,10	100	13,51	66	8,42	242	10,40
Limón	435	4,91	254	6,98	108	2,84	57	7,70	48	6,12	117	5,03
Pacífico	446	5,03	236	6,49	154	4,05	37	5,00	25	3,19	139	5,97
Alajuela	150	1,69	59	1,62	87	2,29		0,00	7	0,89	29	1,25

1/ Para cada rubro se toma el mes que presentó la mayor cantidad de estudiantes beneficiarios.

Fuente: Oficina de Becas y Atención Socioeconómica.  
Oficina de Planificación Universitaria.

Universidad de Costa Rica  
Panorama Cuantitativo Universitario

Cuadro VE20: Estudiantes físicos becados con servicio de almuerzo asignado mediante deposito o tiquete, según beca vigente, por Sede, I ciclo 2012

Categoría de Beca	Total		Rodrigo Facio		Occidente		Atlántico <sup>1/</sup>		Guanacaste		Limón		Pacífico		Alajuela	
	abs.	%	Horario	Exclusión	Horario	Exclusión	Horario	Exclusión	Horario	Exclusión	Horario	Exclusión	Horario	Exclusión	Horario	Exclusión
<b>Total</b>	10 287	100,00	3 729	2 291	991	543	512	322	282	506	102	314	245	272	124	54
5	338	3,29	250	0	36	0	15	0	12	0	6	0	9	0	10	0
6	398	3,87	323	0	39	0	13	0	7	0	2	0	9	0	5	0
7	411	4,00	307	0	52	0	18	0	12	0	4	0	13	0	5	0
8	501	4,87	356	0	62	0	26	0	20	0	7	0	22	0	8	0
9	577	5,61	378	2	85	4	36	4	21	0	9	1	25	0	12	0
10	853	8,29	609	2	94	2	57	0	26	0	14	1	34	1	13	0
11	7 209	70,08	1506	2287	623	537	347	318	184	506	60	312	133	271	71	54

1/ En el recinto de Turrialba el servicio se brinda por medio de tiquetes, en los recintos de Paraíso y Guápiles el servicio si se hace por medio de depósito.

Fuente: Oficina de Becas y Atención Socioeconómica.  
Oficina de Planificación Universitaria.

Universidad de Costa Rica  
Panorama Cuantitativo Universitario

Cuadro VE21: Estudiantes físicos becados con servidio de prestamo de libros y libros prestados, según beca vigente, por Sede, I ciclo 2012

Estudiantes físicos con solicitudes aprobadas.

Categoría de Beca	Total		Rodrigo Facio		Occidente		Atlántico		Guanacaste		Limón		Pacífico		Alajuela	
	abs.	%	abs.	%	abs.	%	abs.	%	abs.	%	abs.	%	abs.	%	abs.	%
<b>Total</b>	3 048	99,84	2 161	99,86	274	99,27	143	100,00	217	100,00	108	100,00	123	100,00	22	100,00
0-4 <sup>1/</sup>	5	0,16	3	0,14	2	0,73	0	0,00	0	0,00	0	0,00	0	0,00	0	0,00
5	145	4,76	120	5,55	10	3,65	6	4,20	4	1,84	3	2,78	0	0,00	2	9,09
6	139	4,56	121	5,60	8	2,92	5	3,50	2	0,92	0	0,00	3	2,44	0	0,00
7	164	5,38	138	6,39	9	3,28	3	2,10	6	2,76	2	1,85	4	3,25	2	9,09
8	173	5,68	139	6,43	7	2,55	6	4,20	8	3,69	5	4,63	6	4,88	2	9,09
9	169	5,54	134	6,20	21	7,66	1	0,70	7	3,23	0	0,00	6	4,88	0	0,00
10	310	10,17	248	11,48	16	5,84	10	6,99	11	5,07	14	12,96	10	8,13	1	4,55
11	1 943	63,75	1258	58,21	201	73,36	112	78,32	179	82,49	84	77,78	94	76,42	15	68,18

Nota: 1/ Se incluye las categorías de beca 0-4 debido a que esos estudiantes en el momento de realizar el trámite de préstamo de libros contaban con beca socioeconómica mayor a 4, sin embargo, a la hora de realizar las estadísticas, esa beca fue rebajada por C.A. o por R.A.

Fuente: Oficina de Becas y Atención Socioeconómica.  
Oficina de Planificación Universitaria.

Universidad de Costa Rica  
Panorama Cuantitativo Universitario

Cuadro VE22: Estudiantes físicos becados, ubicados en el Programa de Residencias, según Sede. I ciclo 2012

Sede	Total de Estudiantes	
	abs.	%
<b>Total</b>	766	100,00
Rodrigo Facio <sup>1/</sup>	349	45,56
Occidente	132	17,23
Atlántico	73	9,53
Guanacaste	109	14,23
Limón	62	8,09
Pacífico	41	5,35

1/ Se incluyen 41 estudiantes residentes en el Recinto de Golfito.

Fuente: Oficina de Becas y Atención Socioeconómica.  
Oficina de Planificación Universitaria.

Universidad de Costa Rica  
Panorama Cuantitativo Universitario

Cuadro VE23: Número de personas atendidas en, consultas y otros servicios brindados por la Oficina de Bienestar y Salud, según tipo de servicio. 2012

Tipo de Servicio	Número de personas atendidas	
	abs.	%
<b>Total de Personas atendidas</b>	<b>830.038</b>	<b>100,000</b>
<b>Total de Consultas</b>	<b>174.607</b>	<b>21,036</b>
Medicina General	24.575	2,961
Medicina Especializada (Ginecología)	2.969	0,358
Citas programadas en Psicología	3.128	0,377
Detección de Virus VIH/sida	427	0,051
Servicio de Enfermería	14.296	1,722
Consulta de nutrición atención individual	221	0,027
Atención Integral y Promoción de la Salud Oral a estud. becados 10 y 11	2.454	0,296
Servicios de laboratorio (otros proyectos y comunidad en general)	1.685	0,203
Personas atendidas en laboratorio clínico (universitarios)	7.712	0,929
Servicio de laboratorio al Proyecto del INS	24.315	2,929
Servicio de laboratorio al Proyecto de Atención Integral de Salud PAIS	92.825	11,183
<b>Otros servicios brindados</b>	<b>655.431</b>	<b>78,964</b>
Afiliaciones al Seguro Social Estudiantil	436	0,053
Asesoría en consumo de medicamentos,. Servicio de farmacia	227	0,027
Procedimientos efectuados en Odontología	7.819	0,942
Procedimientos efectuados en Enfermería	17.497	2,108
Servicios de laboratorio a comunidad universitaria	51.845	6,246
Análisis de laboratorio a población de PAIS	490.543	59,099
Análisis de labo. de venta de servicios de otros proy y comuni general	2.762	0,333
Análisis de laboratorio para la detección de VIH/sida	569	0,069
Servicio de laboratorio al Proyecto del INS	83.733	10,088

Nota: Un usuario puede acceder a más de un servicio.

Fuente: Vicerrectoría de Vida Estudiantil, Oficina de Bienestar y Salud  
Oficina de Planificación Universitaria.

Universidad de Costa Rica  
Panorama Cuantitativo Universitario

Cuadro VE24: Número de participantes en diferentes programas y actividades ofrecidos por la Oficina de Bienestar y Salud, según tipo de programa y actividad. 2012

Programas y Actividades	Número de participantes	
	abs.	%
<b>Total de participantes</b>	<b>18.300</b>	<b>100,00</b>
<b>Programas</b>	<b>4.387</b>	<b>23,97</b>
Programa de Detección del Cáncer Cérvico Uterino	572	3,13
Siete cursos de Reanimación Cardiopulmonar	137	0,75
Servicio de Apoyo a la Doc.a través de pasantías de estud. en Lab. Clin	3	0,02
Servicio de Apoyo a la Docencia con muestras clinicas de sangre	6	0,03
Acreditación de ensayos del LCUCR con la norma INTE ISO/IEC	63	0,34
Proy Salud Oral estuidentes de primer ingreso en Semana de inducción	3.555	19,43
Un cursos de Preparación Integral para el embarazo, parto y pposparto	51	0,28
<b>Actividades</b>	<b>13.913</b>	<b>76,03</b>
Taller Laboratorio de Prevención y combate de Incendios	750	4,10
Estudio Ergonómico de puestos de trabajo (INISA 25 y Ctro de Inform 25)	50	0,27
Evaluación ergonómica y musculo-esquelética de conserjes y sus puestos	35	0,19
Estudios de Salud ocupacional e inspecciones de seguridad y prevención	180	0,98
Instalación de la señalización de seguridad y prevención de edificios	600	3,28
Adjudicación, entrega, instalación de extintores nuevos	190	1,04
Estudios y evaluación nivel de ruido	20	0,11
Capacitación en, Simulacros, Mapa de Riesgo, Sistema fijo de incendio	1.000	5,46
Pruebas detectores de humo (Facultad de Ingeniería y Medicina)	200	1,09
Ejercicio de Evacuación (Recinto Universitario Golfito)	250	1,37
Talleres de capacitación virtual (estudiantes de Escuela de Enfermería)	300	1,64
Evaluación y criterio técnico para adquis. de unifo. y calzado para el personal	50	0,27
Apoyo planes de emergencia y seguridad en eventos masivos de la institución.	5.000	27,32
Estudios de puestos de trabajo solicitados por trabajadores y unidades	150	0,82
Participación en Exposición Fotográfica Día del Ambiente ( Día sin Hummo)	1.000	5,46
Integración, capacitación y entrenamiento de brigadas	500	2,73
Charlas y talleres ergonomía y posiciones corporales en el trabajo	125	0,68
Jornadas Nacionales de Prevención de Incendio (Las brigadas de emergencia)	190	1,04
Actividades relativas a la Semana de la Salud Ocupacional	2.500	13,66
Estudios de condiciones y ambiente de trabajo (Unid. Academ y Administ.)	60	0,33
Determinación de cloro residual en aguas de consumo humano (inst univers)	200	1,09
Atención de solicit de venta y distribución de alimentos en actividades institucionales	75	0,41
Valoracion de infraest para instalar Servicios de Alimentos al público (sodas)	30	0,16
Tramites para permisos sanitarios de funcionamiento (Ambulancia-farmacia-gimnacio)	3	0,02
Actividades y propuestas sobre trabajo insalubre.	50	0,27
Atención de consultas de estudiantes y funcionarios sobre Salud Ocupacional	175	0,96
Las lecciones aprendidas sobre la Emergencia en la Facultad de Odontología	130	0,71
Apoyo secretarial de la USOA y a la CISO (actas, correspondencia, atenc consultas)	100	0,55

Fuente: Vicerrectoría de Vida Estudiantil, Oficina de Salud.  
Oficina de Planificación Universitaria.

Universidad de Costa Rica  
Panorama Cuantitativo Universitario

Cuadro VE25: Número de participantes en el Area de Promoción de la Salud, de la Oficina de Bienestar y Salud, según tipo de actividad. 2012

Actividad	Número de participantes	
	abs.	%
<b>Total</b>	<b>1.515</b>	<b>100,00</b>
Talleres para jovenes	120	7,92
Talleres de estrés	120	7,92
Charla de prevención oral oral CASE	30	1,98
Foro de salud bucodental de la Red Universitaria Costarricense	50	3,30
Charlas de Salud Oral para atletas de JUDUCA	75	4,95
Taller La sexualidad es linda	120	7,92
Proyecto Mini Feria de la Salud para estudiantes	1000	66,01

Fuente: Vicerrectoría de Vida Estudiantil, Oficina de Bienestar y Salud.  
Oficina de Planificación Universitaria.

Universidad de Costa Rica  
Panorama Cuantitativo Universitario

Cuadro VE26. Número de participantes en los Programas Deportivos, Recreativos y Artísticos, según tipo de actividad. 2012

Actividad	Número de participantes	
	abs.	%
<b>Total</b>	9.029	100,00
<b>Área de Recreación</b>	7.929	87,82
Programas Recreativos <sup>1/</sup>	1.245	13,79
Actividades Físicas Intercampus	2.970	32,89
Otras actividades (torneos internos y taller aikido)	54	0,60
Programa de Torneos Internos	3.660	40,54
<b>Área de Deporte de Representación</b>	1.100	12,18
IV Juegos Deport. Univers.de Centroam y del Carib	194	2,15
Camp. Mundial de Porrismo en Estados Unidos	25	0,28
Pre-JUNCOS (2 festivales intersedes)	402	4,45
Equipos de representación en distintas disciplinas	600	6,65
Programa de Formación de Talentos	250	2,77
Torneos y Ligas Universitarias	250	2,77
<b>Área de Actividades Artísticas <sup>2/</sup></b>		

<sup>1/</sup> Los programas recreativos son Montañismo, Kung Fu, Defensa Personal, Gimnasio Universitario (pesas, aeróbicos, spinning, otros), tenis de campo, Terapia Acuática, Yoga, Jiu-Jitsu, acondicionamiento físico tercera edad, Natación, Arquería, Aikido y Polo Acuático.

<sup>3/</sup> En esta área cabe mencionar que se realizaron 247 presentaciones con un impacto social de 31,368 personas en las presentaciones, con una participación de 341 estudiantes con una inversión de tiempo no curricular de 10.400 horas por mes.

Fuente: Vicerrectoría de Vida Estudiantil, Oficina de Bienestar y Salud.  
Oficina de Planificación Universitaria.